

Обмерный план

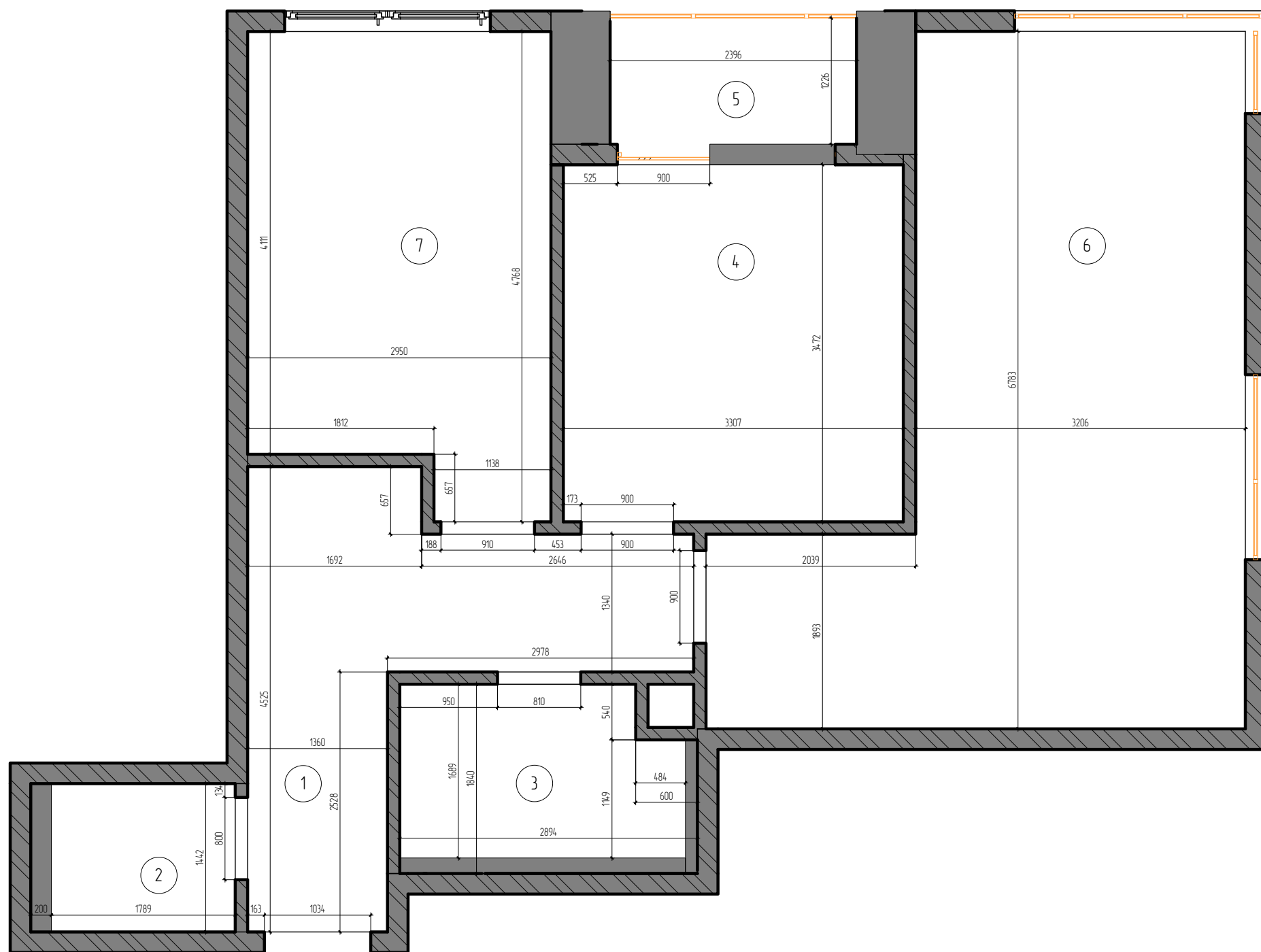

Экспликация помещений

№ пом	Наименование	Площадь, м ²
План потолков.		
1	Коридор	10,4 м ²
2	Гостевой С/у	2,9 м ²
3	С/у	5,0 м ²
4	Спальня	11,5 м ²
5	Балкон	3,0 м ²
6	Кухня-гостиная	25,6 м ²
7	Гостевая комната	12,9 м ²
Общий итог: 7		71,2 м ²

Согласовано

Взам. инв. №

Подл. и дата

Инв. № подл.

Изм. Колуч	Лист № док.	Подпись	Дата	Дизайн-проект квартиры		
Разработала	Якушева К.В.	<i>[Signature]</i>	2023	Обмерный план	Стадия	Лист
						3

План демонтажа

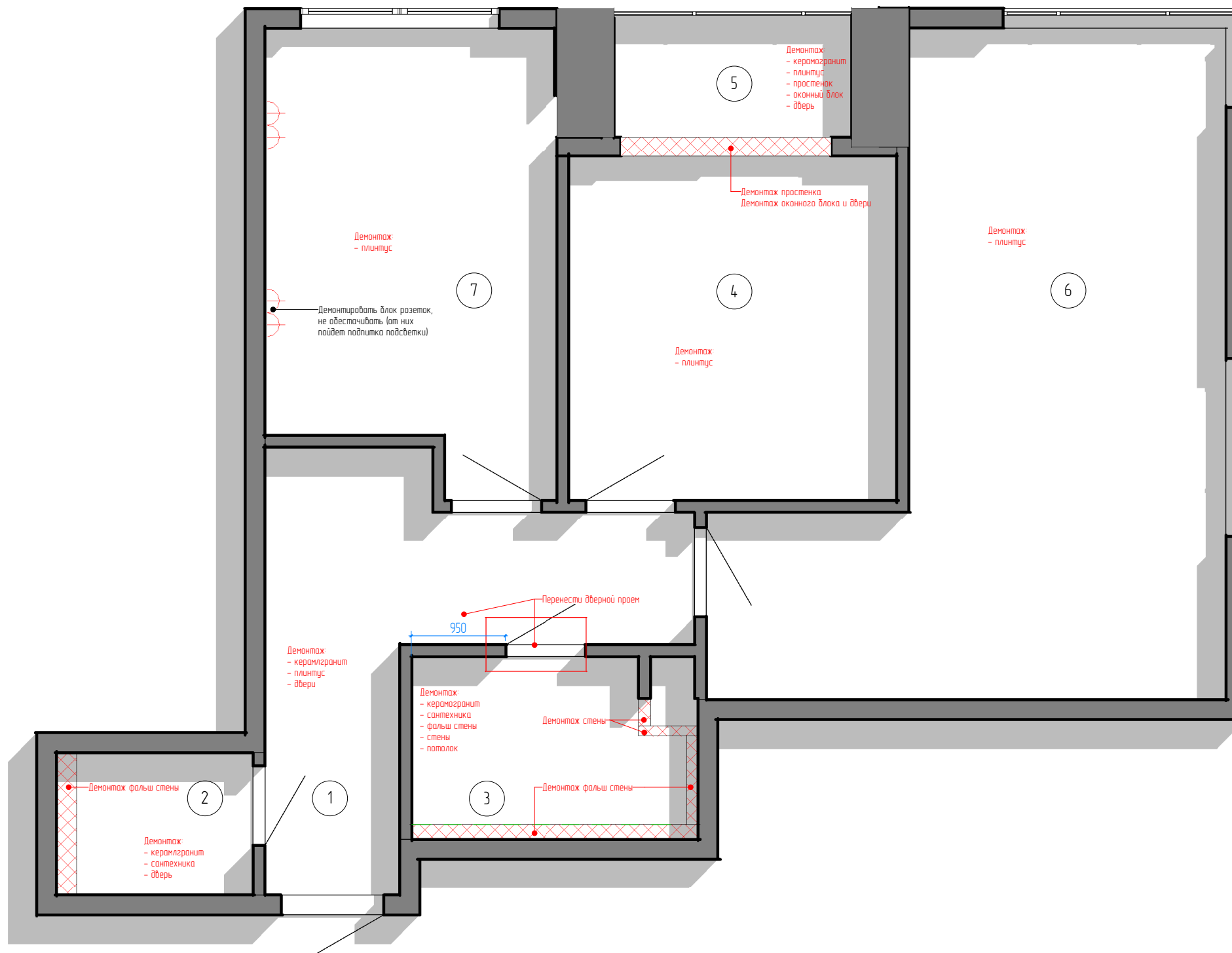

Экспликация помещений		
№ пом	Наименование	Площадь, м ²
План потолков.		
1	Коридор	10,4 м ²
2	Гостевой С/у	2,9 м ²
3	С/у	5,0 м ²
4	Спальня	11,5 м ²
5	Балкон	3,0 м ²
6	Кухня-гостиная	25,6 м ²
7	Гостевая комната	12,9 м ²
Общий итог: 7		71,2 м ²

Согласовано				

Инд. № подл.	Взам. инв. №	Подл. и дата

Изм. Колуч	Лист № док.	Подпись	Дата	Дизайн-проект квартиры			
Разработала	Якушева К.В.	<i>[Signature]</i>	2023		Стадия	Лист	Листов
				План демонтажа		4	

План монтажа перегородок

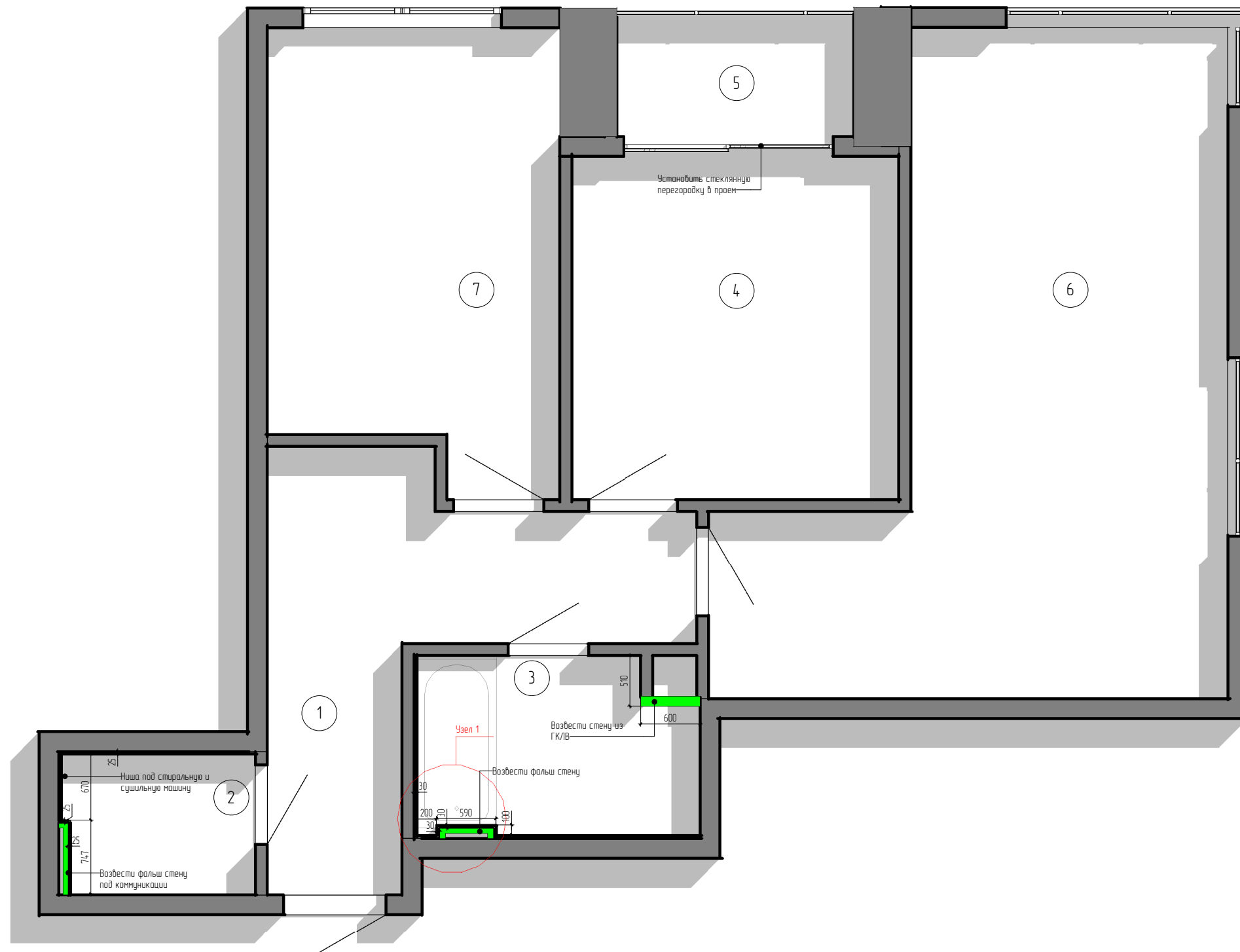

Экспликация помещений		
№ пом	Наименование	Площадь, м ²
План потолков.		
1	Коридор	10,4 м ²
2	Гостевой С/у	2,9 м ²
3	С/у	5,0 м ²
4	Спальня	11,5 м ²
5	Балкон	3,0 м ²
6	Кухня-гостиная	25,6 м ²
7	Гостевая комната	12,9 м ²
Общий итог: 7		71,2 м ²

Узел 1

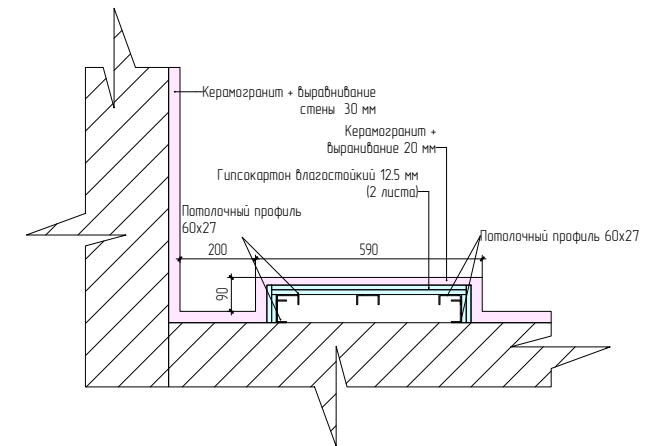

Согласовано

Взам. инв. №

Подл. и дата

Инв. № подл.

Изм. Кол.уч	Лист № док.	Подпись	Дата	Дизайн-проект квартиры		
Разработала	Якушева К.В.	<i>Якушева</i>	2023	Стадия	Лист	Листов
				План монтажа	5	

Формат

План расстановки мебели

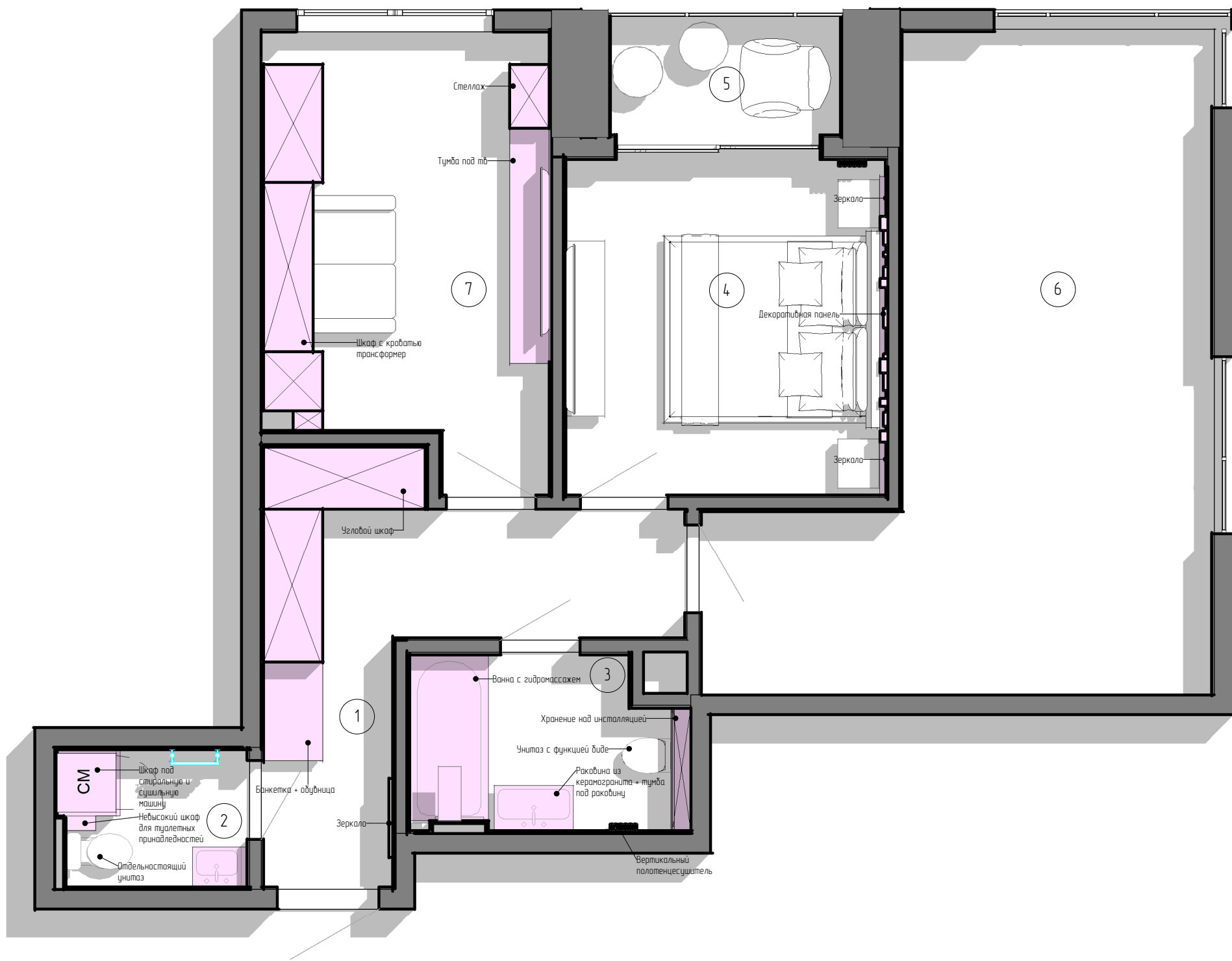

Экспликация помещений		
№ пом	Наименование	Площадь, м ²
План потолков.		
1	Коридор	10,4 м ²
2	Гостевой С/у	2,9 м ²
3	С/у	5,0 м ²
4	Спальня	11,5 м ²
5	Балкон	3,0 м ²
6	Кухня-гостиная	25,6 м ²
7	Гостевая комната	12,9 м ²
Общий итог: 7		71,2 м ²

- Изделия на заказ

Согласовано			
Инв. № подл.	Взам. инв. №	Подл. и дата	

Изм. Колуч	Лист № док.	Подпись	Дата	Дизайн-проект квартиры			
Разработала	Якушева К.В.	<i>[Signature]</i>	2023		Стадия	Лист	Листов
				План расстановки мебели		6	

План расстановки мебели (с размерами)

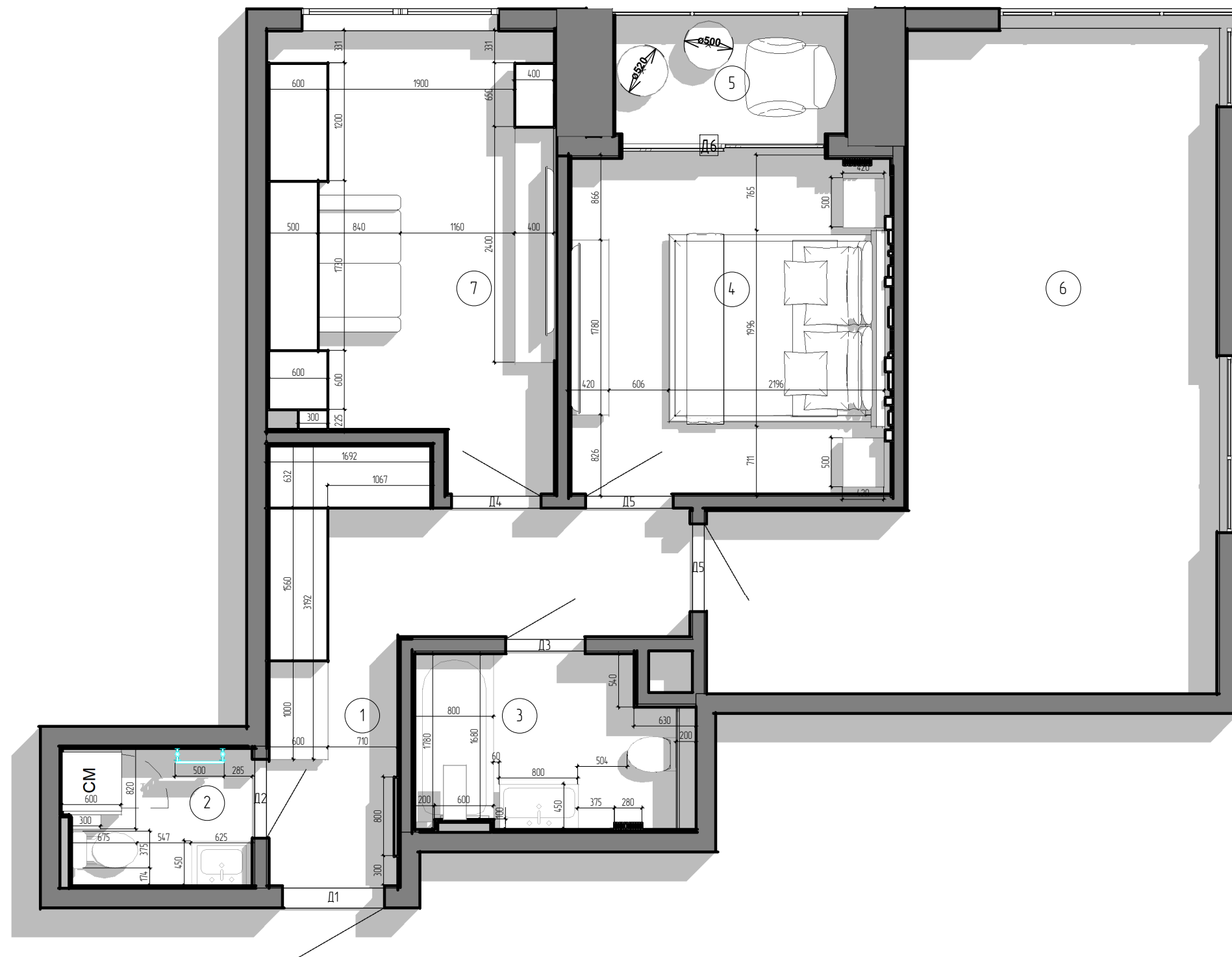

Экспликация помещений		
№ пом	Наименование	Площадь, м ²
План потолков.		
1	Коридор	10,4 м ²
2	Гостевой С/у	2,9 м ²
3	С/у	5,0 м ²
4	Спальня	11,5 м ²
5	Балкон	3,0 м ²
6	Кухня-гостиная	25,6 м ²
7	Гостевая комната	12,9 м ²
Общий итог: 7		71,2 м ²

Спецификация дверей 1 этажа				
Марка	Размер дверного полотна	Кол.	Код изделия	Завод-изготовитель
Д1	1000X2100	1	На заказ RAL9003	
Д2	700X2100	1	Оливия-Ф RAL9003	dariano
Д3	700X2100	1	Оливия-Ф RAL9003	dariano
Д4	800X2100	1	Оливия-Ф RAL9003	dariano
Д5	800X2100	2	Оливия-Ф RAL9003	dariano
Д6	2605X2119	1	Перегородка Италия. RAL 7024	dariano

Наименование	Кол.	Изображение
Дверная ручка Extreza Hi-tech Slim "TUBA" 126 на розетке R15 полированная латунь F01	5	

Согласовано			
Изм. № подл.	Взам. инв. №	Подл. и дата	

Изм. Колуч	Лист № док.	Подпись	Дата	Дизайн-проект квартиры		
Разработала	Якушева К.В.		2023	Стадия	Лист	Листов
					7	

План гидроизоляции мокрых зон

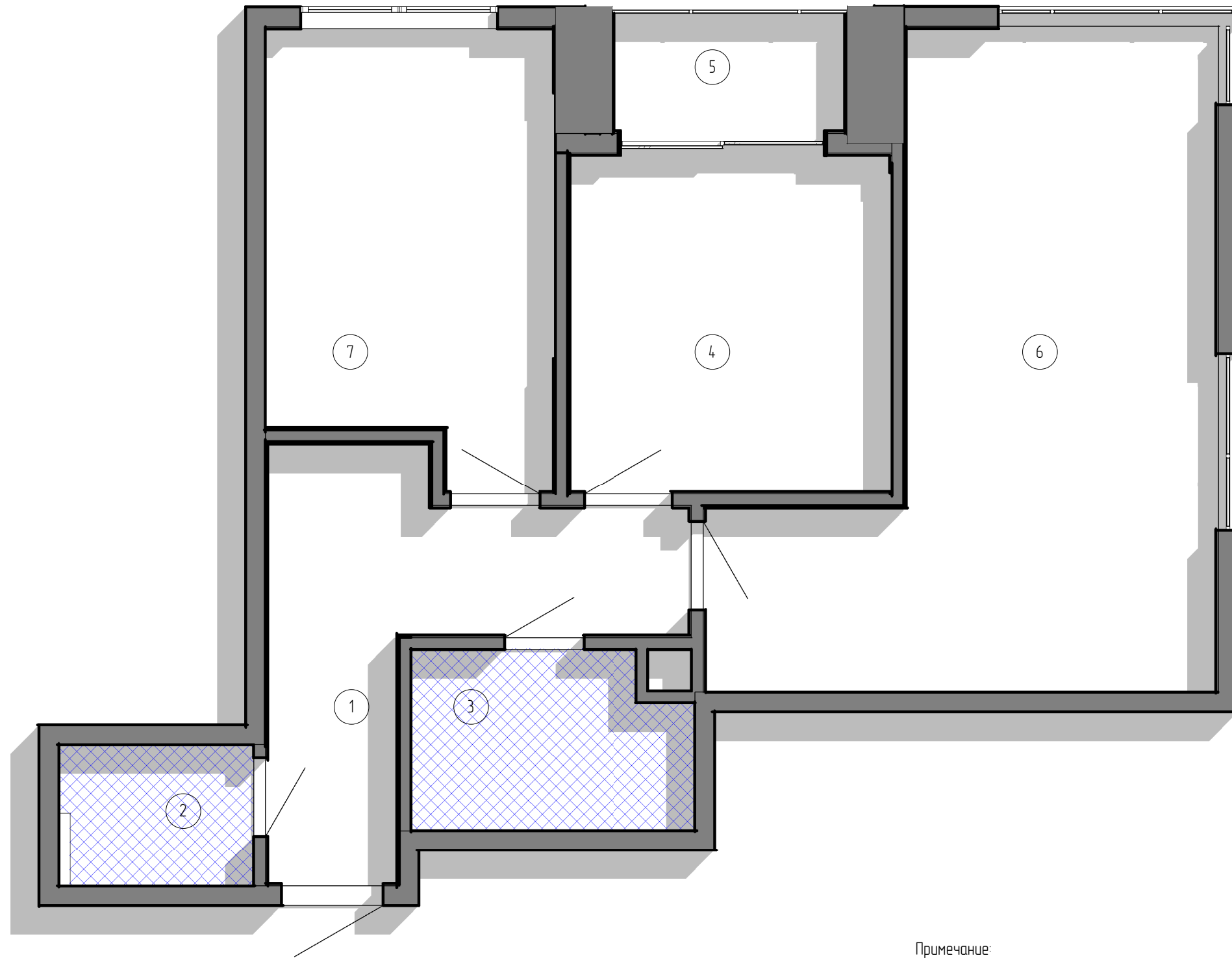

Экспликация помещений		
№ пом	Наименование	Площадь, м ²
План потолков.		
1	Коридор	10,4 м ²
2	Гостевой С/у	2,9 м ²
3	С/у	5,0 м ²
4	Спальня	11,5 м ²
5	Балкон	3,0 м ²
6	Кухня-гостиная	25,6 м ²
7	Гостевая комната	12,9 м ²
Общий итог: 7		71,2 м ²

 - гидроизоляция

Площадь гидроизоляции	
Наименование	Площадь м ²
Гидроизоляция обмазочного типа	21,3

Примечание:

1. Гидроизоляция обмазочного типа выполняется по штукатурке с заходом на стену 300 мм, а в зоне душа, ванной на всю высоту помещения;
2. Наносить на сухую поверхность предварительно обработанную грунтовкой для увеличения адгезии.

Изм. Колуч	Лист № док.	Подпись	Дата	Дизайн-проект квартиры			
Разработала	Якушева К.В.		2023		Стадия	Лист	Листов
				План гидроизоляции мокрых зон		8	

Формат

Согласовано

Взам. инв. №

Подл. и дата

Инв. № подл.

План теплого пола

Экспликация помещений		
№ пом	Наименование	Площадь, м ²
План потолков.		
1	Коридор	10,4 м ²
2	Гостевой С/у	2,9 м ²
3	С/у	5,0 м ²
4	Спальня	11,5 м ²
5	Балкон	3,0 м ²
6	Кухня-гостиная	25,6 м ²
7	Гостевая комната	12,9 м ²
Общий итог: 7		71,2 м ²

 - теплый пол

Площадь теплого пола	
Наименование	Площадь м ²
Теплый пол	13

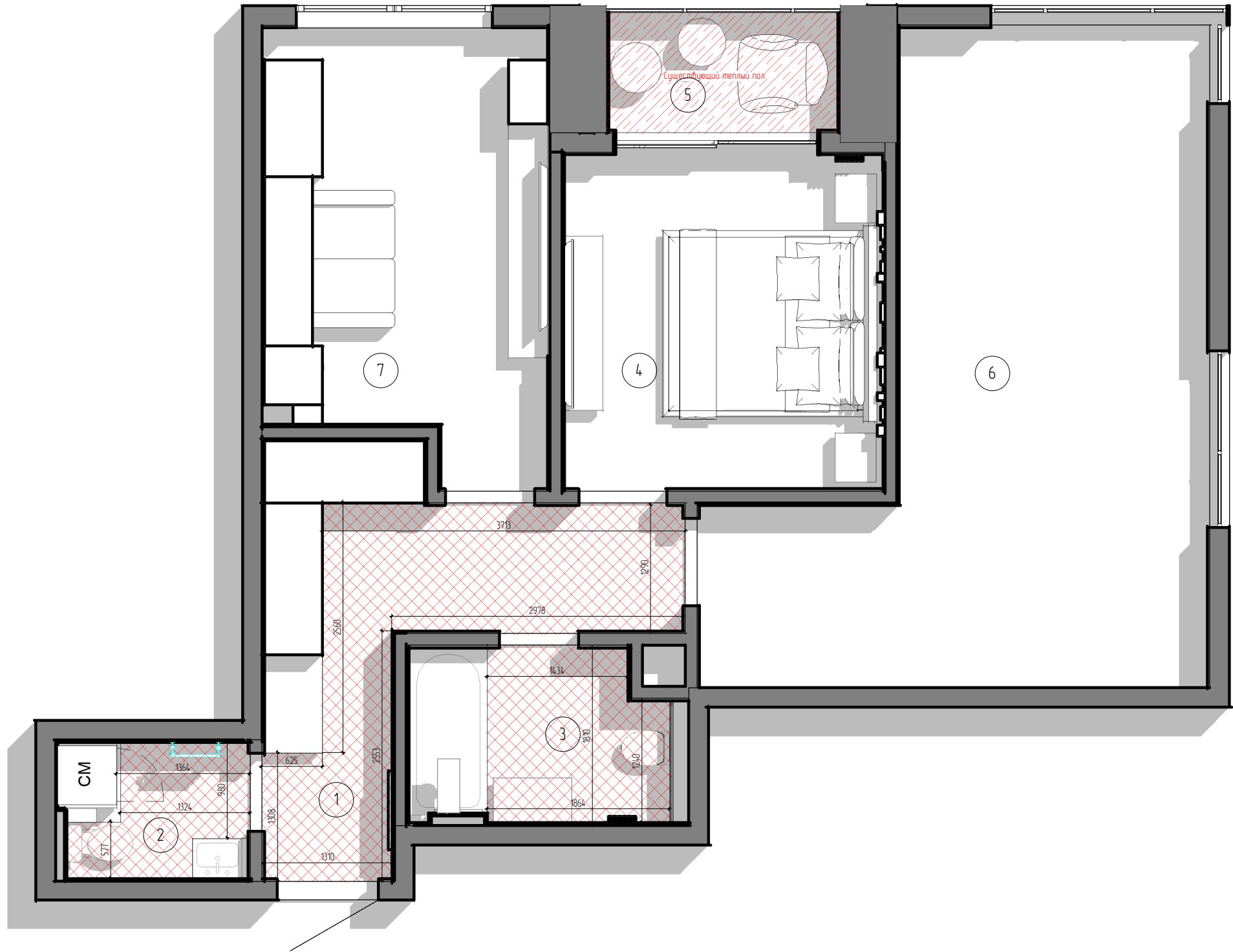

Примечание:

- Укладывать теплый пол в соответствии с рекомендациями производителя

Изм. Кол.уч	Лист № док.	Подпись	Дата	Дизайн-проект квартиры		
Разработала	Якушева К.В.		2023	Стадия	Лист	Листов
				План теплого пола	9	

Формат

Согласовано

Взам. инв. №

Подл. и дата

Инв. № подл.

План сантехники и отопления

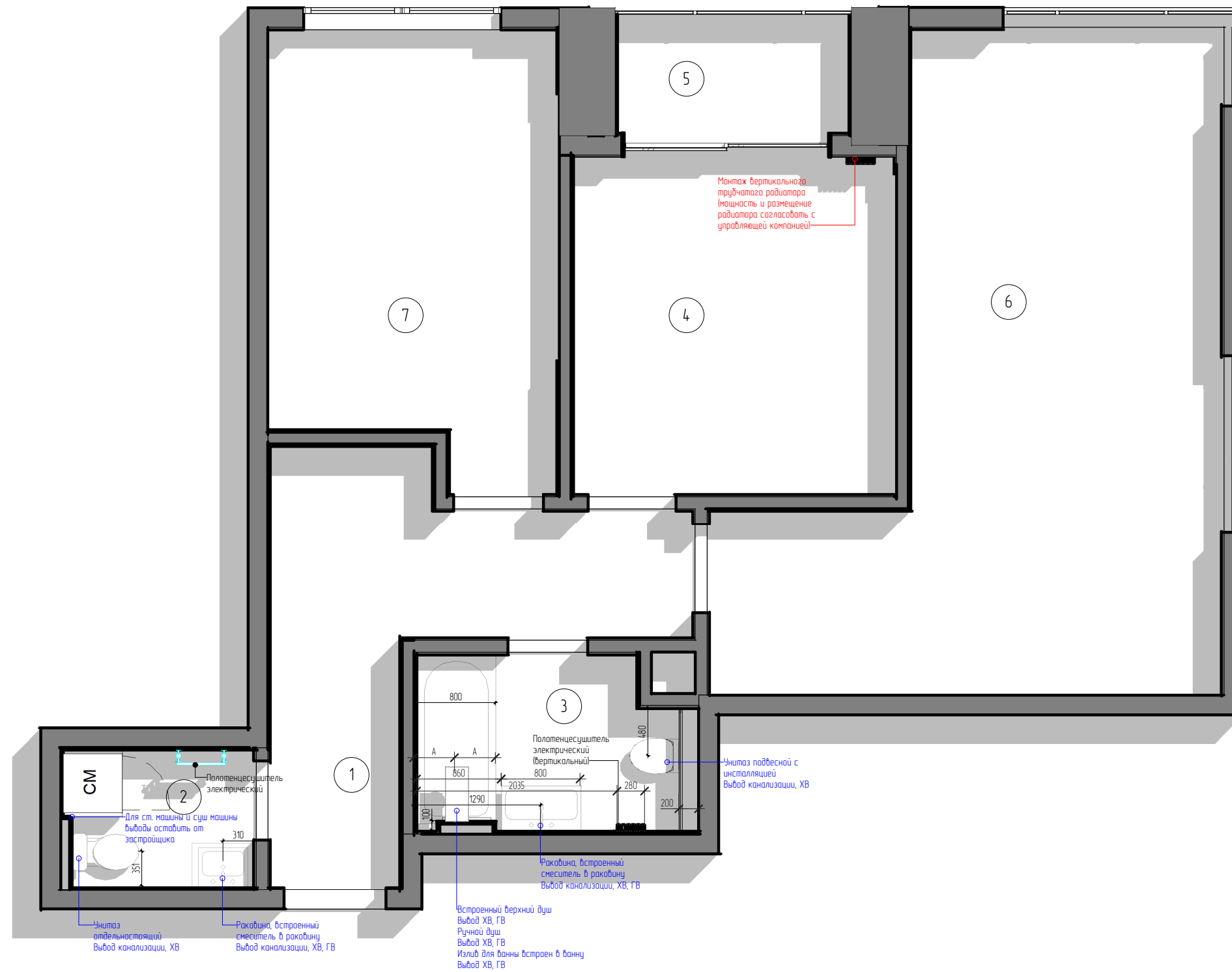

Экспликация помещений		
№ пом	Наименование	Площадь, м ²
План потолков.		
1	Коридор	10,4 м ²
2	Гостевой С/у	2,9 м ²
3	С/у	5,0 м ²
4	Спальня	11,5 м ²
5	Балкон	3,0 м ²
6	Кухня-гостиная	25,6 м ²
7	Гостевая комната	12,9 м ²
Общий итог: 7		71,2 м ²

Согласовано

Взам. инв. №

Подл. и дата

Инв. № подл.

Примечание:

1. Подключение сантех. оборудования согласно техническим картам, полученным от поставщиков;
2. Все размеры даны от чистой отделки.

Изм. Колуч	Лист № док.	Подпись	Дата	Дизайн-проект квартиры			
Разработала	Якушева К.В.	<i>Якушева</i>	2023		Стадия	Лист	Листов
				План сантехники и отопления		10	

Унитаз (гостевой с/у)

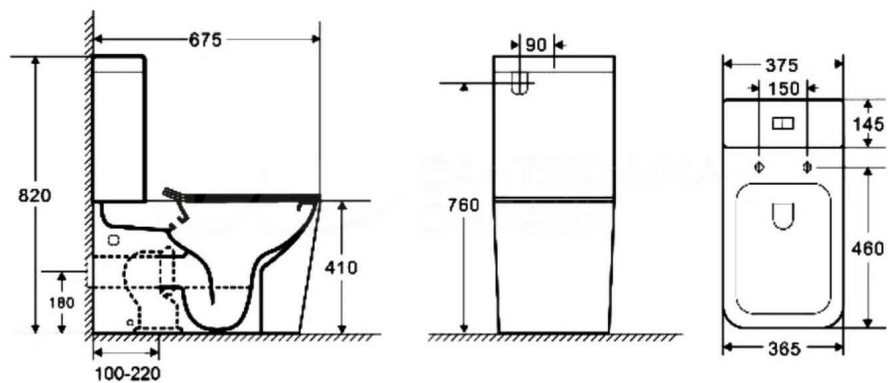

Электрический полотенцесушитель 500x800 (гостевой с/у)

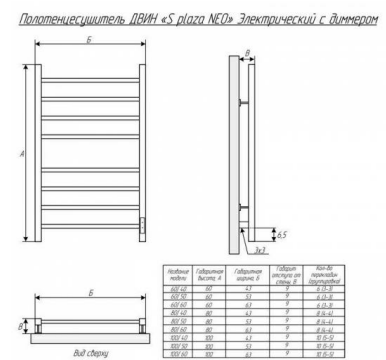

2. скрытый монтаж (напрямую к проводке)



Подключение можно осуществить справа или слева

Инсталляция (с/у)

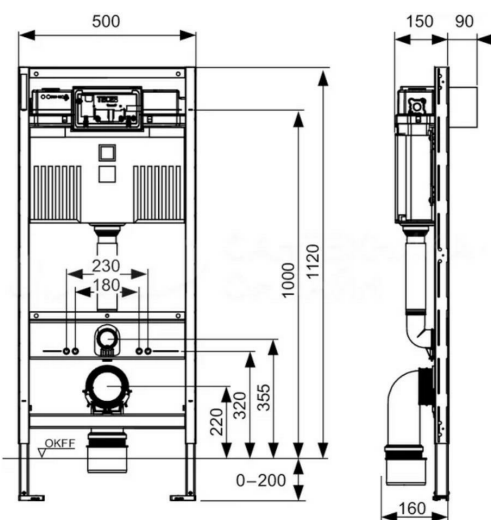

Подвесной унитаз (с/у)

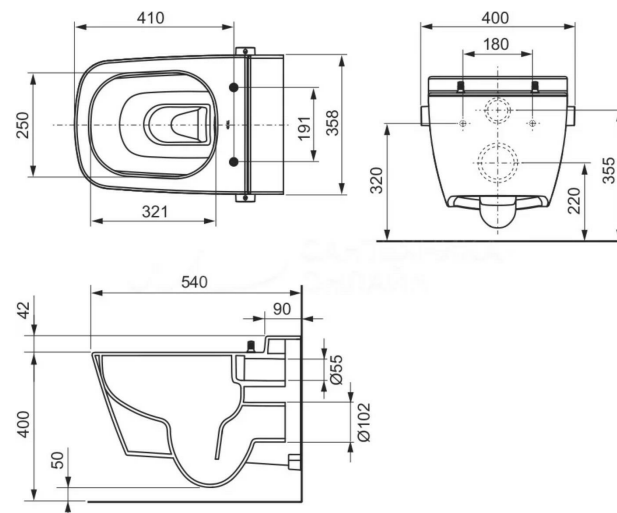

Душевая система (с/у)

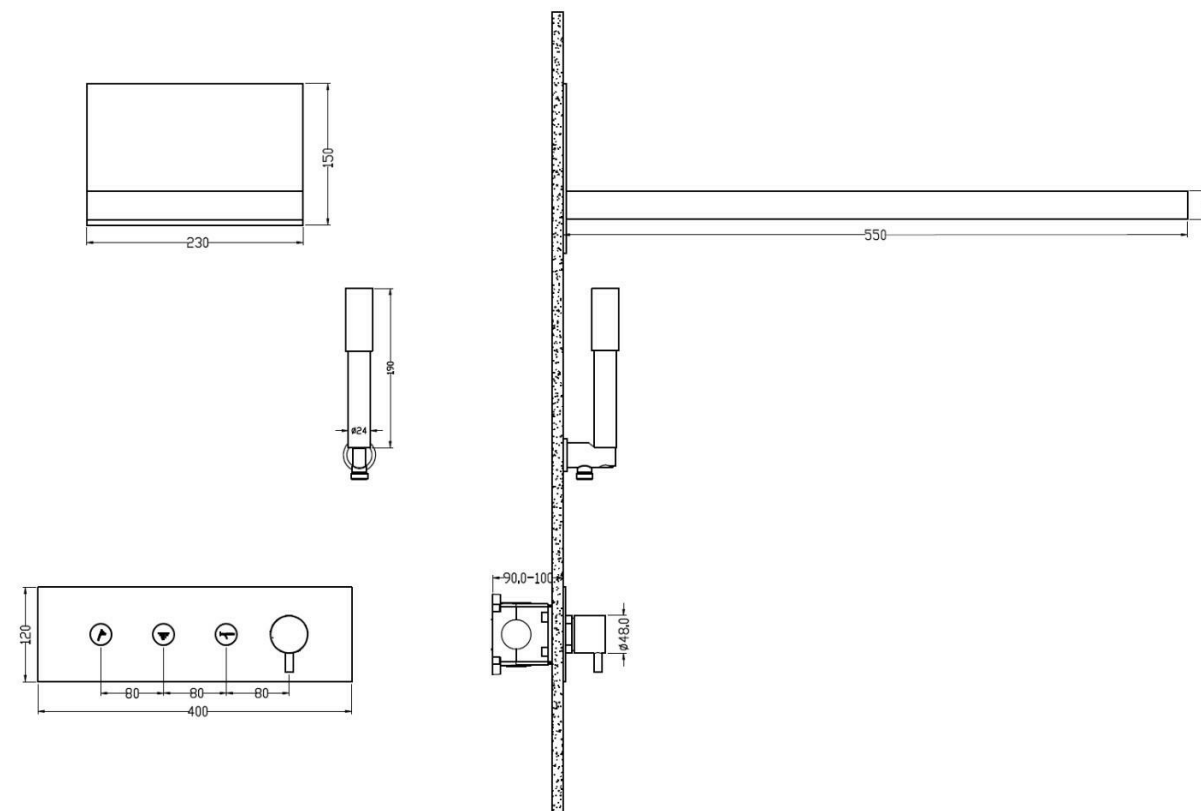

Электрический вертикальный полотенцесушитель, заказан на 6 секций (с/у)

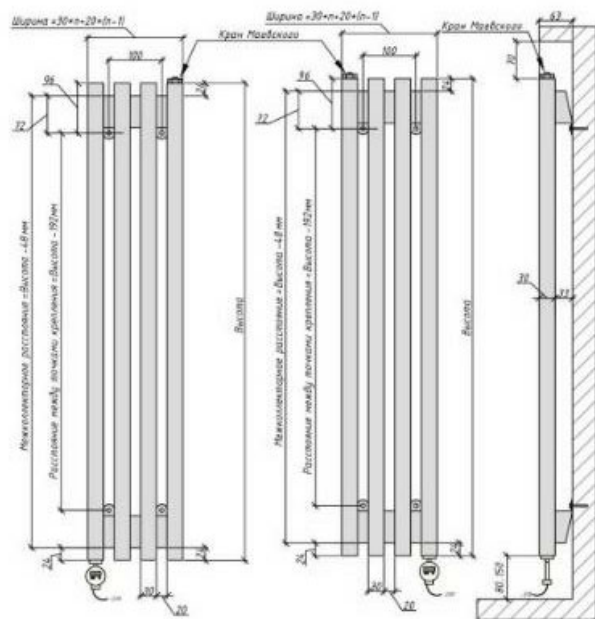

Изм. Кол.уч	Лист № док.	Подпись	Дата	Дизайн-проект квартиры		
Разработала	Якушева К.В.	<i>[Signature]</i>	2023	Стадия	Лист	Листов
					11	

Согласовано

Взам. инв. №

Подл. и дата

Инв. № подл.

План потолков.

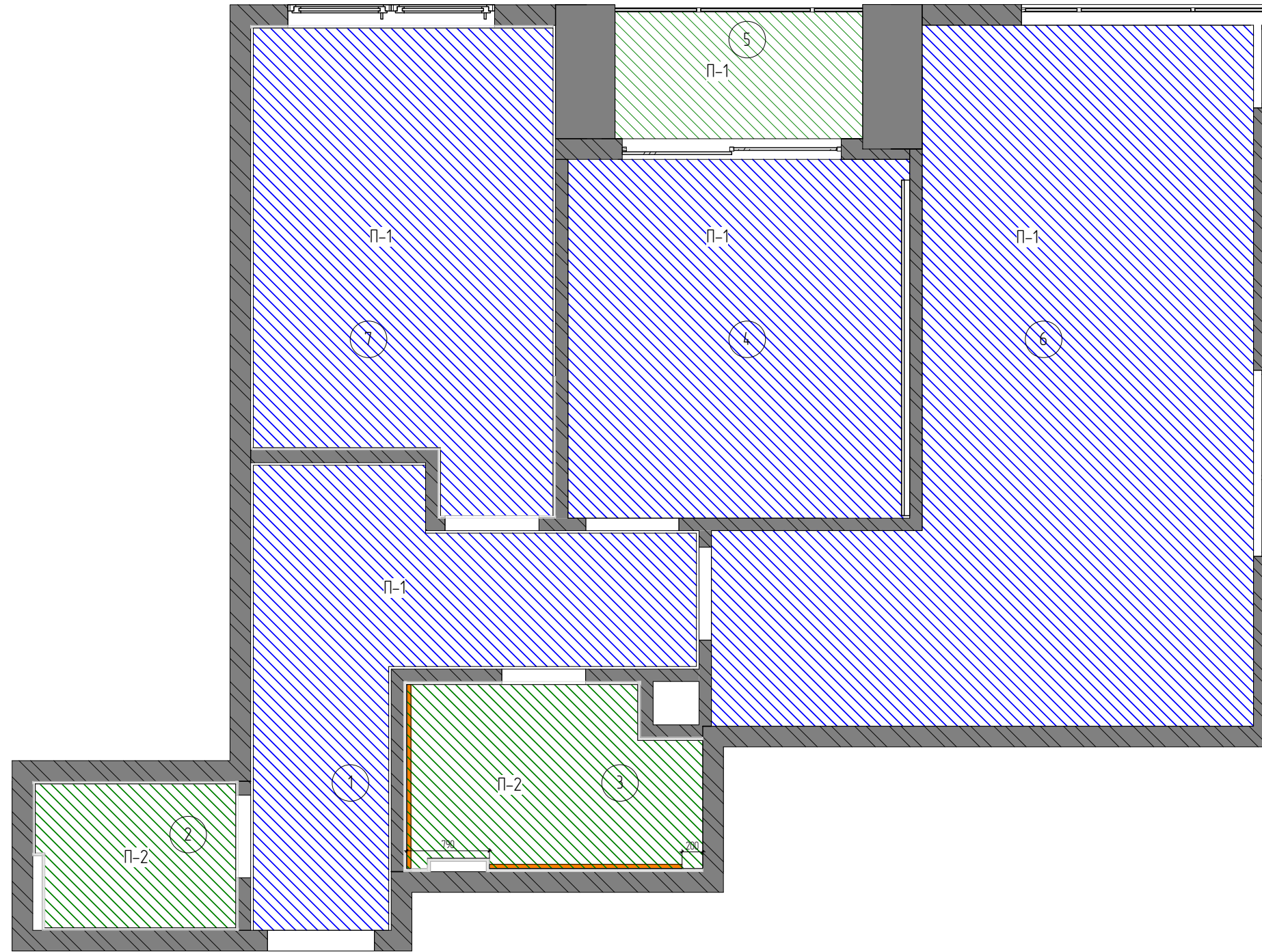

Экспликация помещений		
№ пом	Наименование	Площадь, м ²
План потолков.		
1	Коридор	10,4 м ²
2	Гостевой С/у	2,9 м ²
3	С/у	5,0 м ²
4	Спальня	11,5 м ²
5	Балкон	3,0 м ²
6	Кухня-гостиная	25,6 м ²
7	Гостевая комната	12,9 м ²
Общий итог: 7		71,2 м ²

Условные обозначения

-  П-1 Потолок ГК/В (возводимый)
-  П-2 Потолок ГК/Л (существующий)
-  Подсветка

Площадь потолка ГК/В	
Наименование	Площадь м ²
ГК/В	10,2

Согласовано

Взам. инв. №

Подл. и дата

Инв. № подл.

Изм. Кол.уч	Лист № док.	Подпись	Дата	Дизайн-проект квартиры	Стадия	Лист	Листов
Разработала	Якушева К.В.		2023				
				План потолков			

План потолочных карнизов

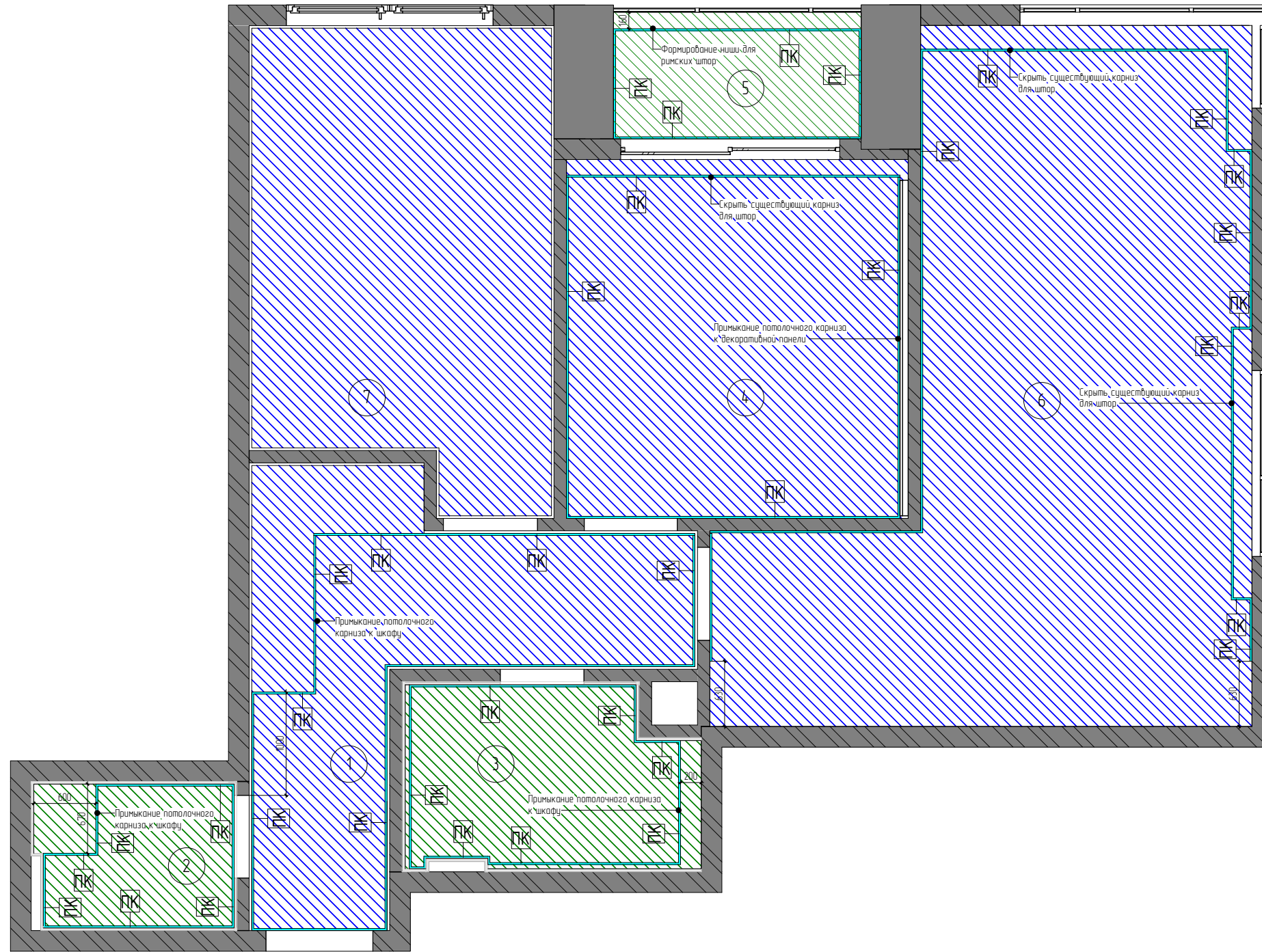

Экспликация помещений		
№ пом	Наименование	Площадь, м ²
План потолков.		
1	Коридор	10,4 м ²
2	Гостевой С/у	2,9 м ²
3	С/у	5,0 м ²
4	Спальня	11,5 м ²
5	Балкон	3,0 м ²
6	Кухня-гостиная	25,6 м ²
7	Гостевая комната	12,9 м ²
Общий итог: 7		71,2 м ²

Условные обозначения:

Потолочный карниз RAL 9003

Ведомость потолочного карниза				
Марка	Наименование	Магазин	Изображение	Длина
ПК	Карниз HIWOOD L1602	hiwood.moscow		69224

Согласовано

Инв. № подл.	Взам. инв. №	Подл. и дата

Изм. Колуч	Лист № док.	Подпись	Дата	Дизайн-проект квартиры		
Разработала	Якушева К.В.		2023	Стадия	Лист	Листов
					13	

Формат

План размещения электрооборудования

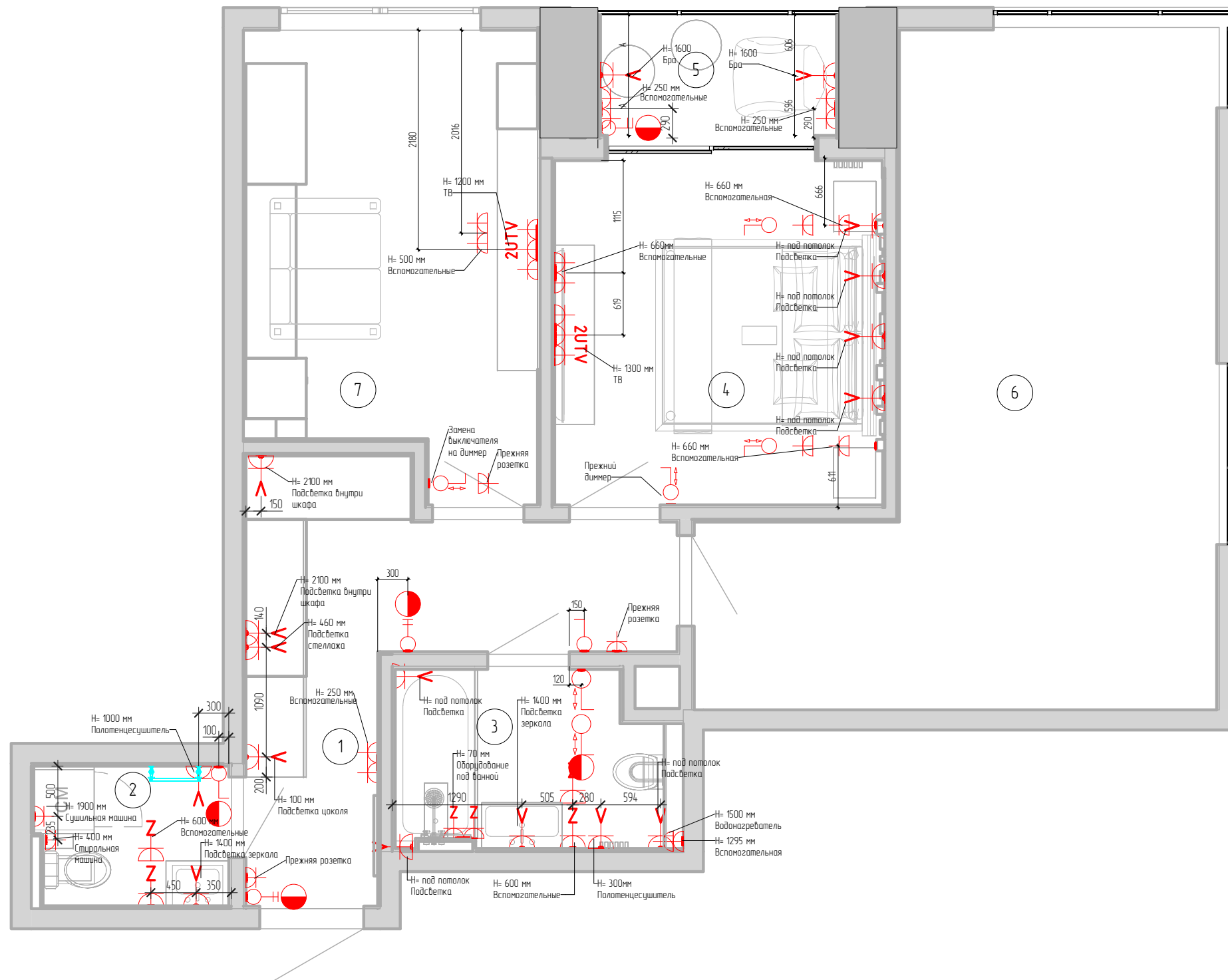

Экспликация помещений		
№ пом	Наименование	Площадь, м ²
План потолков.		
1	Коридор	10,4 м ²
2	Гостевой С/у	2,9 м ²
3	С/у	5,0 м ²
4	Спальня	11,5 м ²
5	Балкон	3,0 м ²
6	Кухня-гостиная	25,6 м ²
7	Гостевая комната	12,9 м ²
Общий итог: 7		71,2 м ²

Спецификация силовых электроприборов		
Описание	Число	Группа модели
Влажестойкая розетка	6	Розетки
Вывод кабеля	17	Розетки
Розетка 220V	23	Розетки
Розетка TV	2	Розетки
Розетка интернет	2	Розетки
Термостат теплого пола	5	Розетки

Спецификация рамок		
Описание	Число	Группа модели
Рамка на 1 пост	14	Рамки
Рамка на 2 поста	9	Рамки
Рамка на 3 поста	4	Рамки

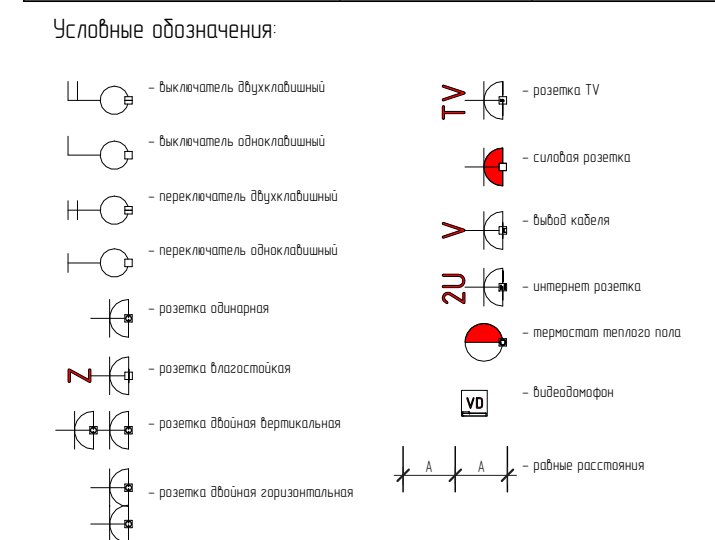

Примечание:
 1. За 0.000 принята отметка чистого пола;
 2. Н установки выключателей/регуляторов теплого пола 900 мм от уровня чистого пола, если не указано иного;
 3. Привязки указаны по центру блока;
 4. Привязка в вертикальном положении розеток/выключателей указана от центра нижнего блока;
 5. Расположение розеток на кухне уточнить с поставщиком кухни;
 6. Все электрические выводы (в том числе для люстр, бра, подсветки) сделать с запасом не менее 150 мм;

Согласовано			
Взам. инв. №			
Подл. и дата			
Инв. № подл.			

Изм. Кол.уч	Лист № док.	Подпись	Дата	Дизайн-проект квартиры		
Разработала	Якушева К.В.	<i>Якушева</i>	2023	Стадия	Лист	Листов
					14	

План расстановки осветительного оборудования

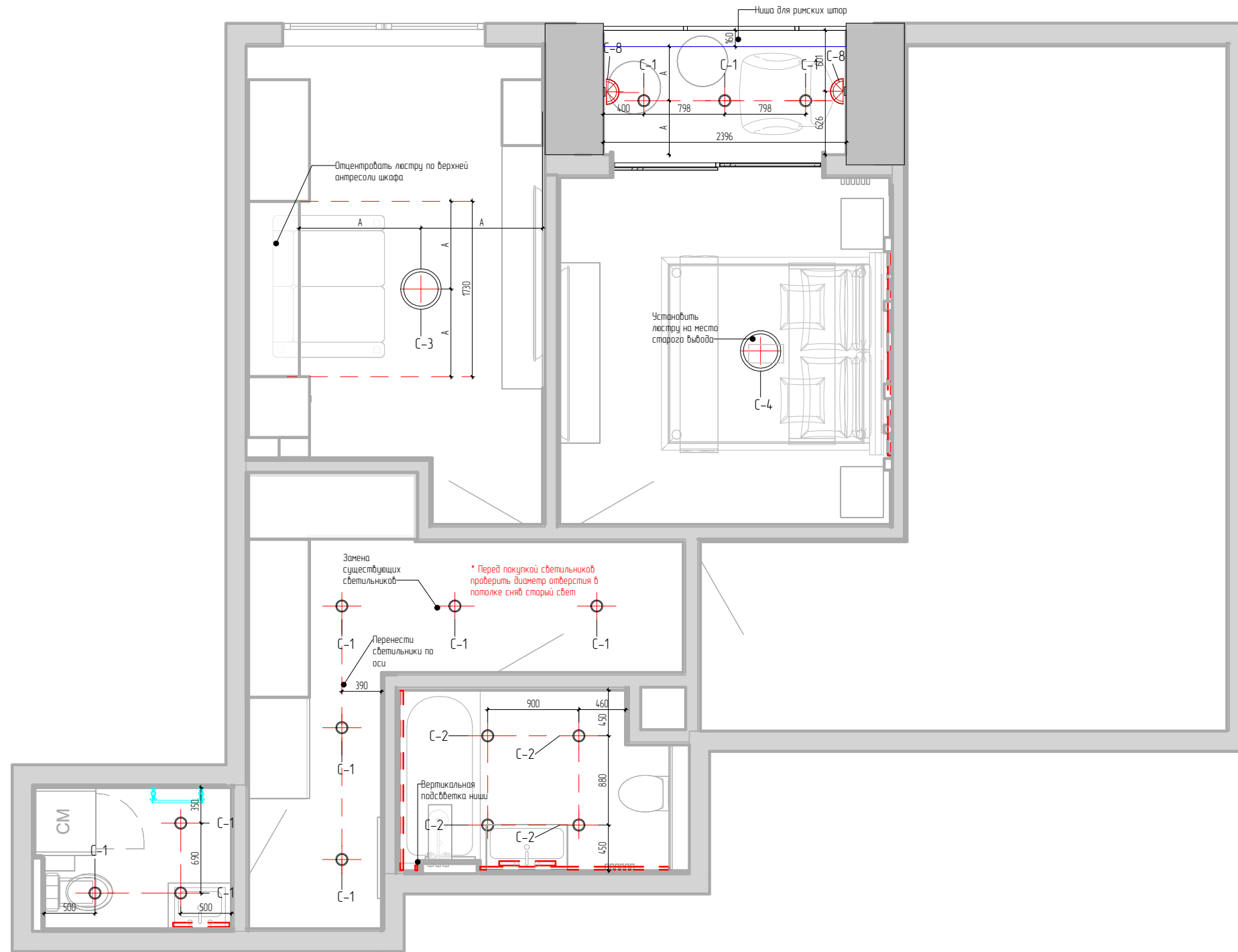

Спецификация осветительных приборов				
Марка	Код изделия	Завод-изготовитель	Изображение	Число
C-1	AURA R120 10W Встроенный рамочный светильник мощностью 10 Вт с широким углом света 3000K	ЦЕНТРСВЕТ		11
C-2	ROLL T WHITE/PAINT GOLD. 3000k	ЦЕНТРСВЕТ		4
C-3	Существующая люстра (из спальни)			1
C-4	Существующая люстра (новая)			1
C-8	Бра Cloyd LINEAS W1 / L60 см - латунь (арт.20219)	cloyd.shop		3
Общий итог: 20				



Условные обозначения:

- Люстра
- Бра
- Светодиодная лента
- Точечный светильник увеличенного диаметра
- Осевая линия
- Равные расстояния

Изм. Колуч	Лист № док.	Подпись	Дата	Дизайн-проект квартиры		
Разработала	Якушева К.В.		2023	Стадия	Лист	Листов
				План расстановки осветительного оборудования		
					15	

Формат

Согласовано

Взам. инв. №

Подл. и дата



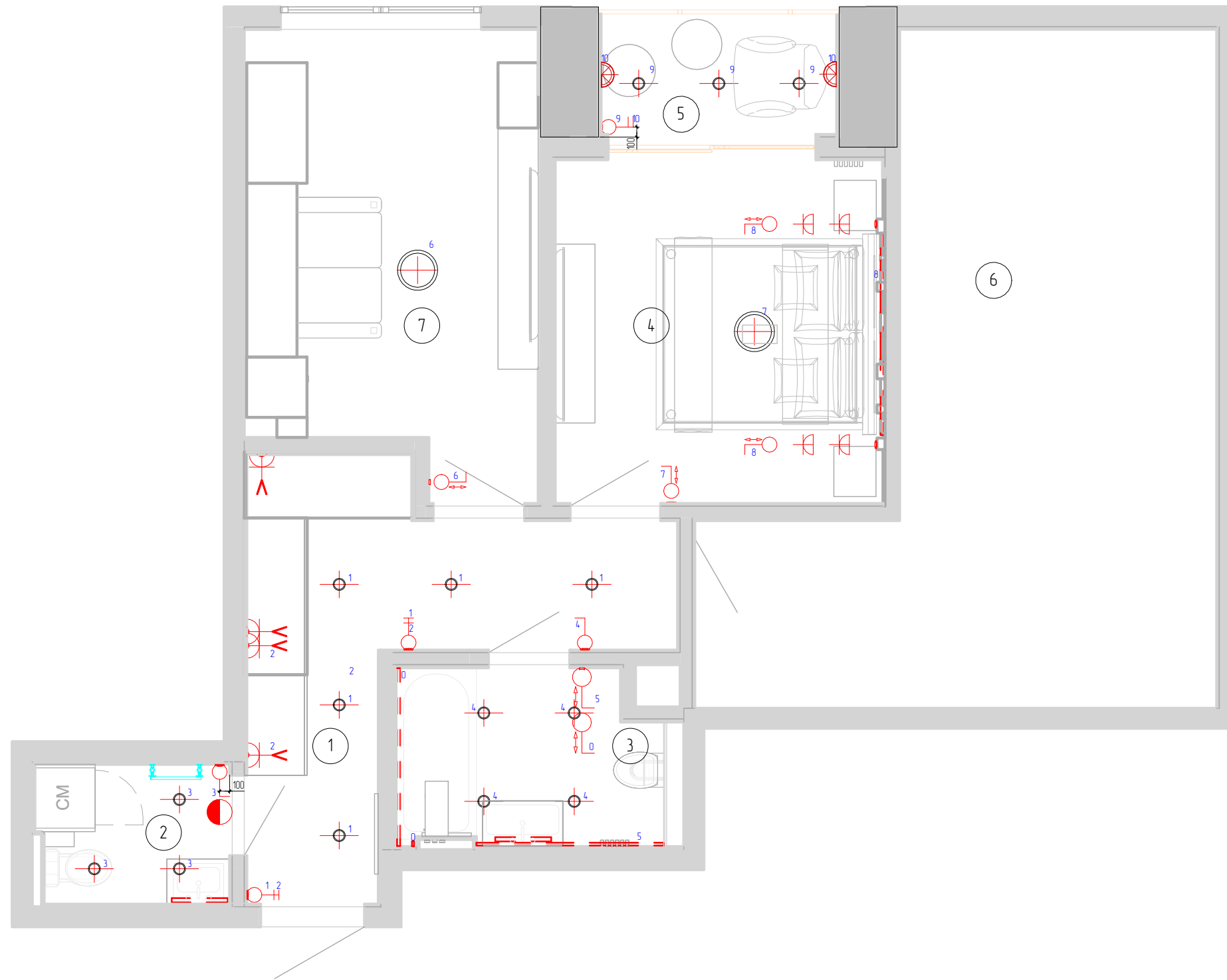

Инв. № подл.

План разводки выключателей 1-го этажа



Экспликация помещений		
№ пом	Наименование	Площадь, м ²
План потолков.		
1	Коридор	10,4 м ²
2	Гостевой С/у	2,9 м ²
3	С/у	5,0 м ²
4	Спальня	11,5 м ²
5	Балкон	3,0 м ²
6	Кухня-гостиная	25,6 м ²
7	Гостевая комната	12,9 м ²
Общий итог: 7		71,2 м ²
Спецификация выключателей		
Описание	Число	Группа модели
Выключатель двухклавишный	1	Выключатели
Выключатель одноклавишный	2	Выключатели
Переключатель двухклавишный	2	Выключатели

Условные обозначения:

-  - выключатель двухклавишный
-  - выключатель одноклавишный
-  - переключатель двухклавишный
-  - переключатель одноклавишный
-  - диммер

Согласовано

Взам. инв. №

Подл. и дата

Инв. № подл.

Изм. Кол.уч	Лист № док.	Подпись	Дата	Дизайн-проект квартиры			
Разработала	Якушева К.В.		2023		Стадия	Лист	Листов
				План разводки выключателей		16	

Формат

План мебели на заказ

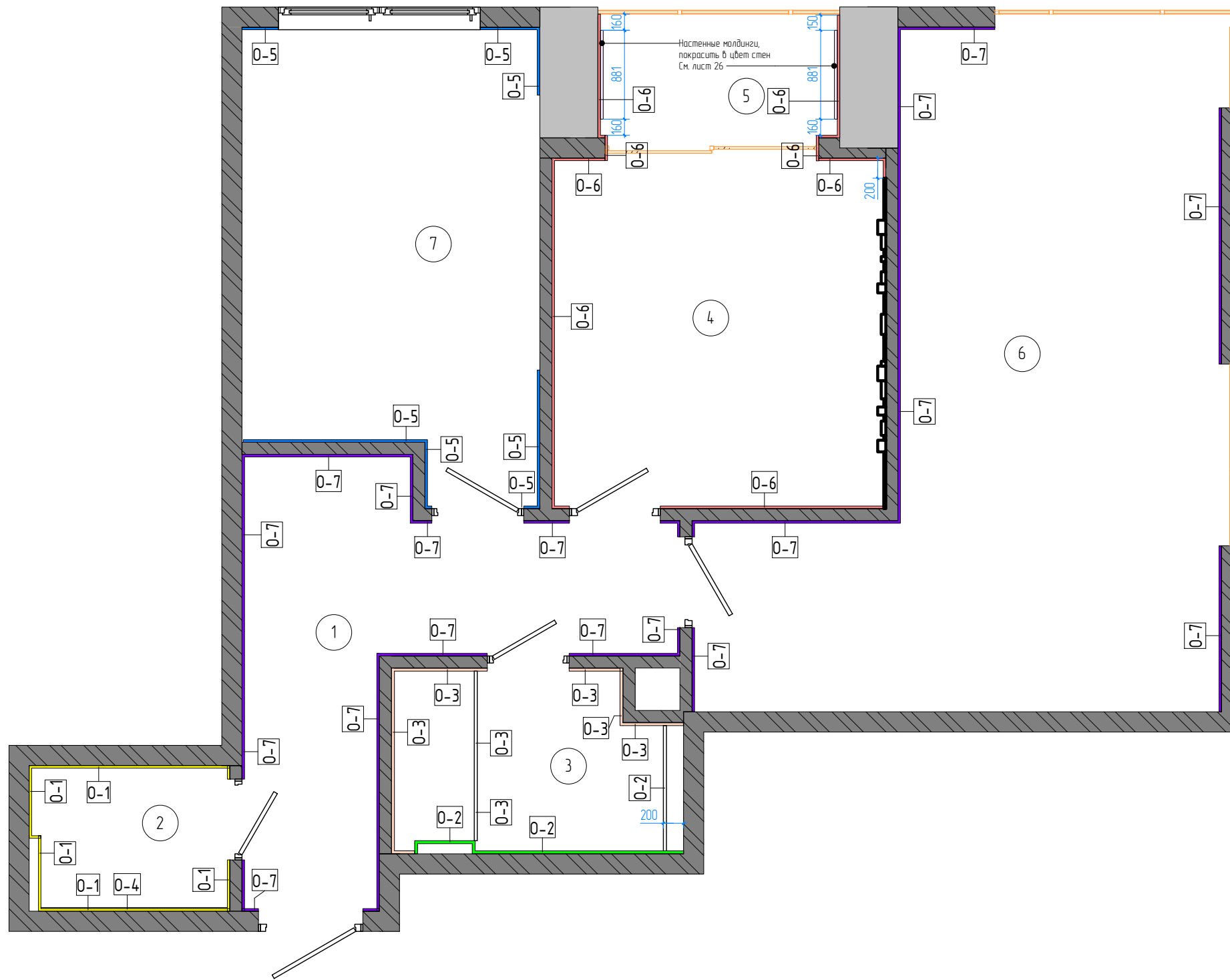

Настенные молдинги, покрасить в цвет стен
См. лист 26

Настенные молдинги (балкон):



Молдинг HIWOOD D22
22 Ч 10 Ч 2000 мм
12,3 м (без запаса)

Ведомость отделочных материалов стен

Марка	Наименование	Изображение	Площадь
0-1	G486 Попутный ветер Второй вариант: F4.83 Иллюзия		14,7 м²
0-2	Керамогранит Panda White (Панда Уайт) - серия Marmit (Марми) 1500x3000		9,3 м²
0-3	Bianco Venato Extra (Бьянко Венато Экстра) 1200x2700		13,6 м²
0-4	Керамогранит Arabescato (Арабескато) - серия Marmit (Марми) 750x1500		2,1 м²
0-5	G503 Tikkurila Капла		18,8 м²
0-6	Y481 Облако Второй вариант: F4.68 Безе		33,8 м²
0-7	G486 Попутный ветер Второй вариант: F4.83 Иллюзия		86,3 м²

Экспликация помещений

№ пом	Наименование	Площадь, м²
План потолков.		
1	Коридор	10,4 м²
2	Гостевой С/у	2,9 м²
3	С/у	5,0 м²
4	Спальня	11,5 м²
5	Балкон	3,0 м²
6	Кухня-гостиная	25,6 м²
7	Гостевая комната	12,9 м²
Общий итог:		71,2 м²

Примечание:

1. Все углы сопряжений плитки должны быть выполнены под 45 градусов;
2. Все углы сопряжений перегородок и стен должны равняться 90 градусам;
3. Стены выровнять по маякам;
4. Покраску осуществлять руководствуясь рекомендациями производителя краски;
5. Перед началом малярных работ сделать выкрасы всех используемых в проекте оттенков краски и утвердить с заказчиком по месту;
6. Откосы красятся в тот же цвет, что и стены в помещении;
7. Количество материалов указано без учета запаса;
8. Количество материалов указано без учета откосов.

Изм. Кол.уч	Лист № док.	Подпись	Дата	Дизайн-проект квартиры		
Разработала	Якушева К.В.		2023	Стадия	Лист	Листов
				План отделки	17	

План напольных покрытий

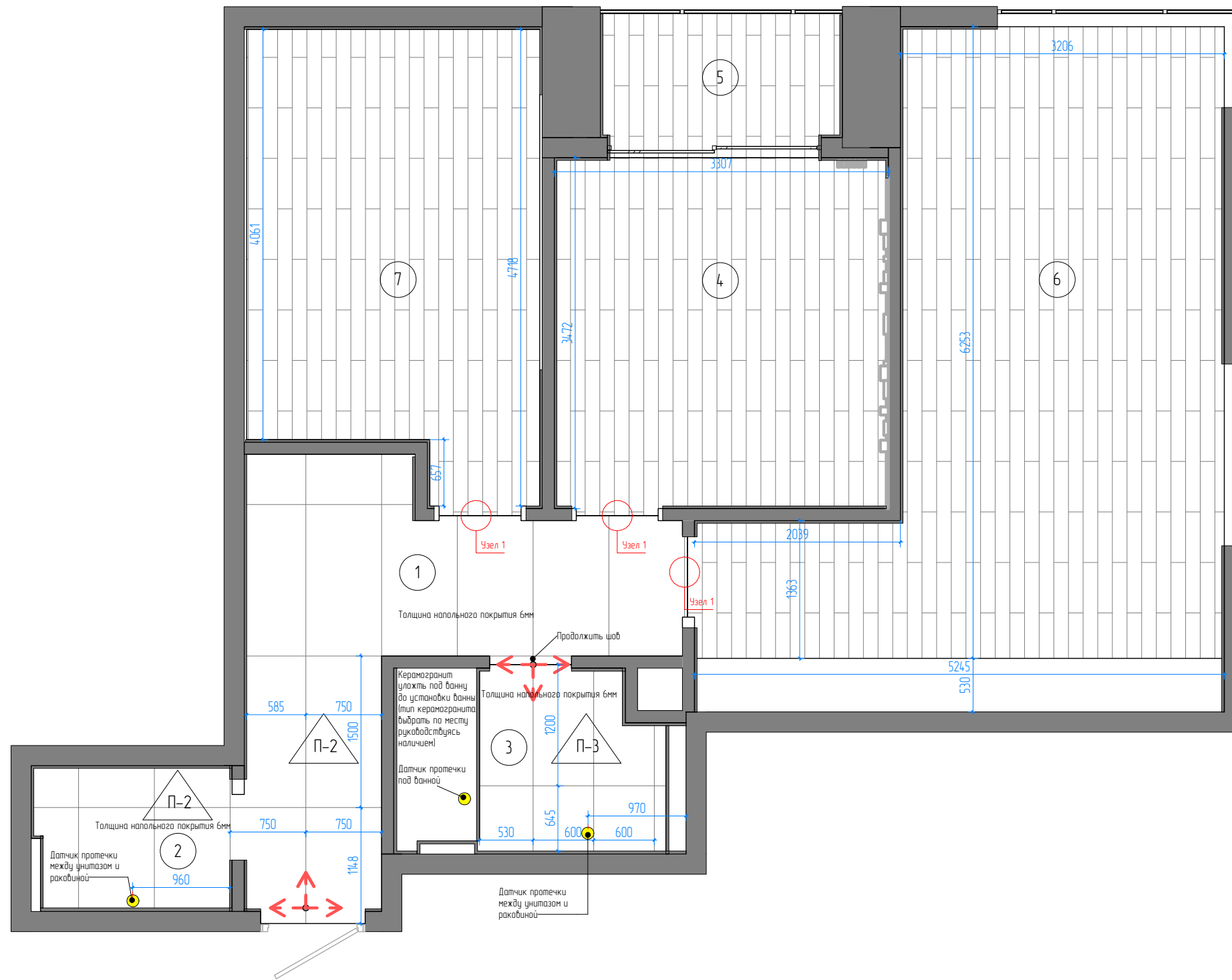

Датчик протечки сделать скрытым:



Условные обозначения:

- 1.01 - Номер помещения
- П-5 - Марка напольного покрытия
- - Начало раскладки плитки
- $\frac{A}{A}$ - Равные расстояния
- Датчик протечки

Узел 1.

Заполнение стыка напольного покрытия

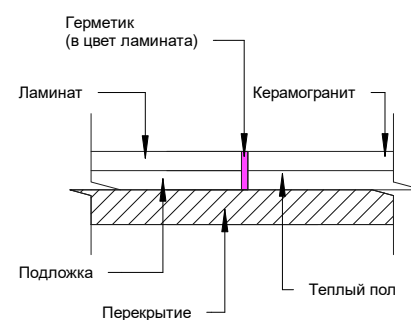

Примечание:

1. Разные типы напольных покрытий должны быть уложены в один уровень;
2. Стыки напольных покрытий делать без порожек, только с использованием герметика, в один уровень с напольными покрытиями;
3. Стык покрытий, попадающих под дверной проем предусмотреть под толщиной дверного проема;
4. Количество материалов указано без учета запаса (стандартный запас 10%);
5. Оформить швы керамогранита двухкомпонентной эпоксидной затиркой в цвет плитки.

Экспликация помещений			
№ пом	Наименование	Площадь, м ²	
План потолков.			
1	Коридор	10,4 м ²	
2	Гостевой С/у	2,9 м ²	
3	С/у	5,0 м ²	
4	Спальня	11,5 м ²	
5	Балкон	3,0 м ²	
6	Кухня-гостиная	25,6 м ²	
7	Гостевая комната	12,9 м ²	
Общий итог: 7		71,2 м ²	
Спецификация перекрытий			
Марка	Наименование	Изображение	Площадь
П-1	Ламинат		47,0 м ²
П-2	Керамогранит Arabescato (Арабескато) – серия Magmi (Марми)		13,6 м ²
П-3	Bianco Venato Extra (Бьянко Венато Экстра) Матовый 1200x600		3,2 м ²
П-4	Керамогранит под дерево (выбрать по месту под цвет ламината)		3,4 м ²

Согласовано

Взам. инв. №

Подл. и дата

Инв. № подл.

Изм. Кол.уч	Лист № док.	Подпись	Дата	Дизайн-проект квартиры		
Разработала	Якушева К.В.		2023	План напольных покрытий		
				Стадия	Лист	Листов
					18	

План плинтусов



Экспликация помещений		
№ пом	Наименование	Площадь, м ²
План потолков.		
1	Коридор	10,4 м ²
2	Гостевой С/у	2,9 м ²
3	С/у	5,0 м ²
4	Спальня	11,5 м ²
5	Балкон	3,0 м ²
6	Кухня-гостиная	25,6 м ²
7	Гостевая комната	12,9 м ²
Общий итог: 7		71,2 м ²

Ведомость плинтусов				
Марк а	Код изделия	Магазин	Изображ ение	Длина мм
M-2	Плинтус Ultrawood арт. Base 5380 i (2000 x 110 x 10 мм.)	ultrawood		40155

Плинтус RAL 9003

- Примечание:
1. Плинтус не заходит за кухонные модули, шкафы;
 2. При установке плинтуса руководствоваться рекомендациями производителя.

Согласовано			
Взам. инв. №			
Подл. и дата			
Инв. № подл.			

Изм. Кол.уч	Лист № док.	Подпись	Дата	Дизайн-проект квартиры		
Разработала	Якушева К.В.		2023	Стадия	Лист	Листов
					19	

Развертка прихожая 2

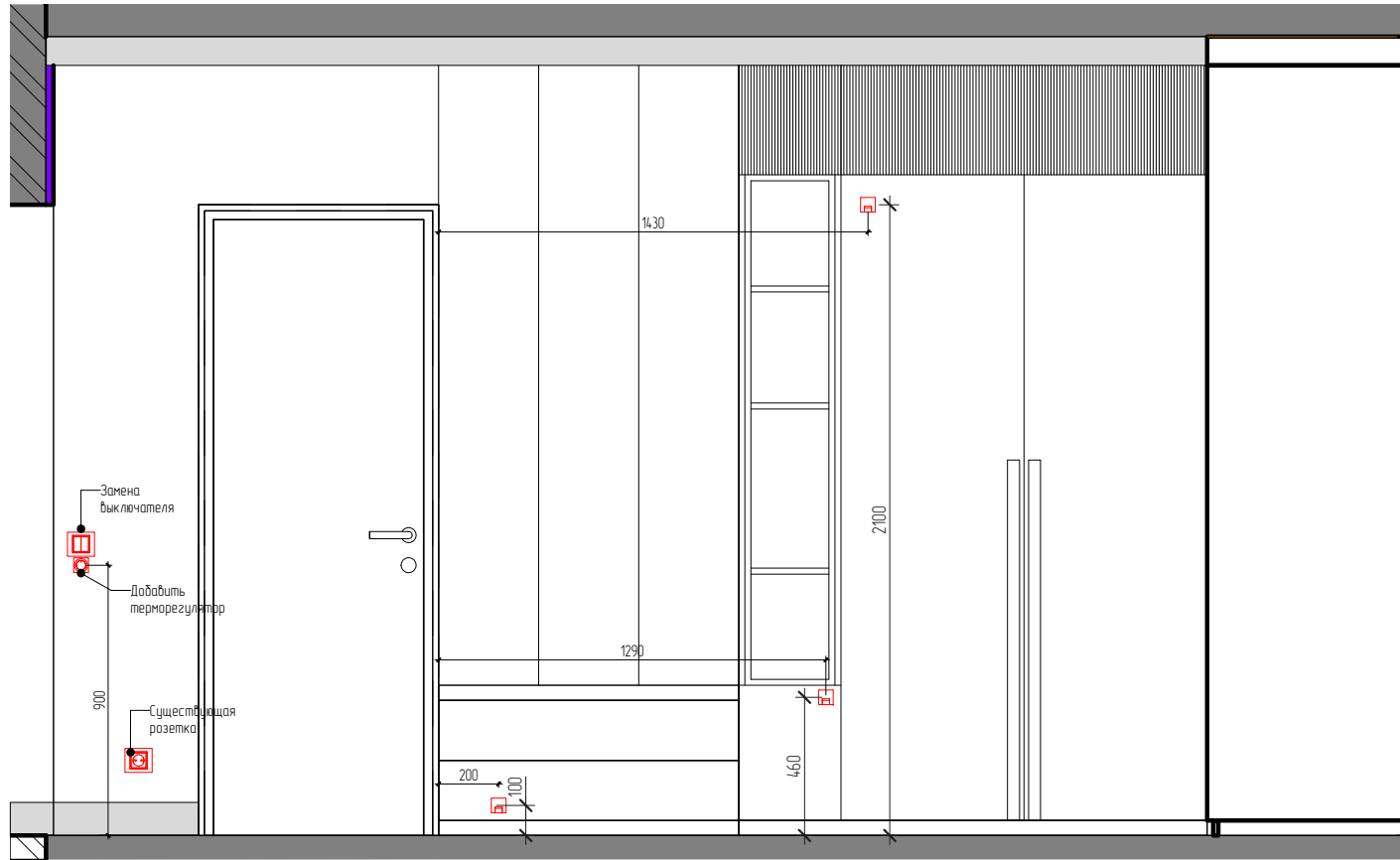

План прихожей

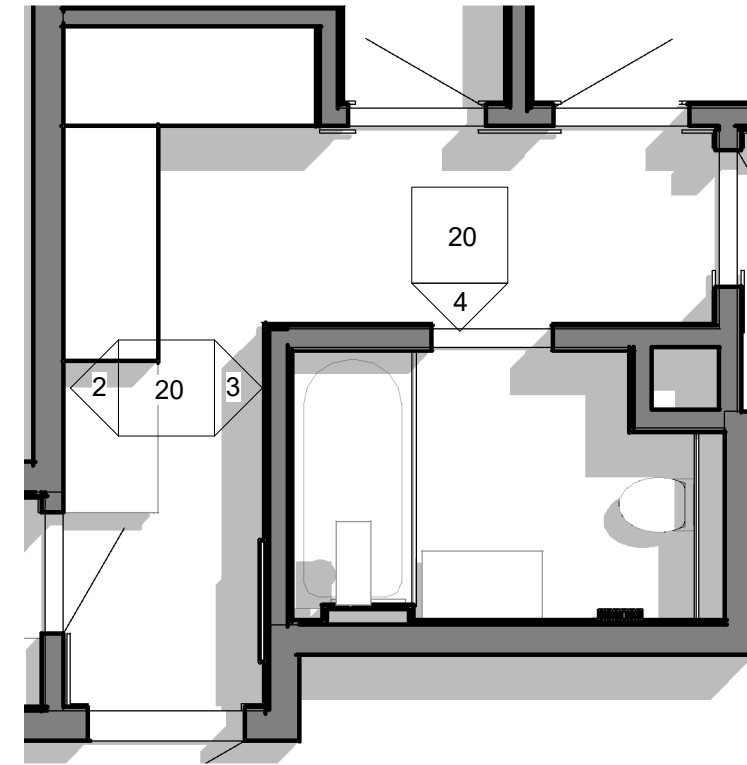

Развертка прихожая 3

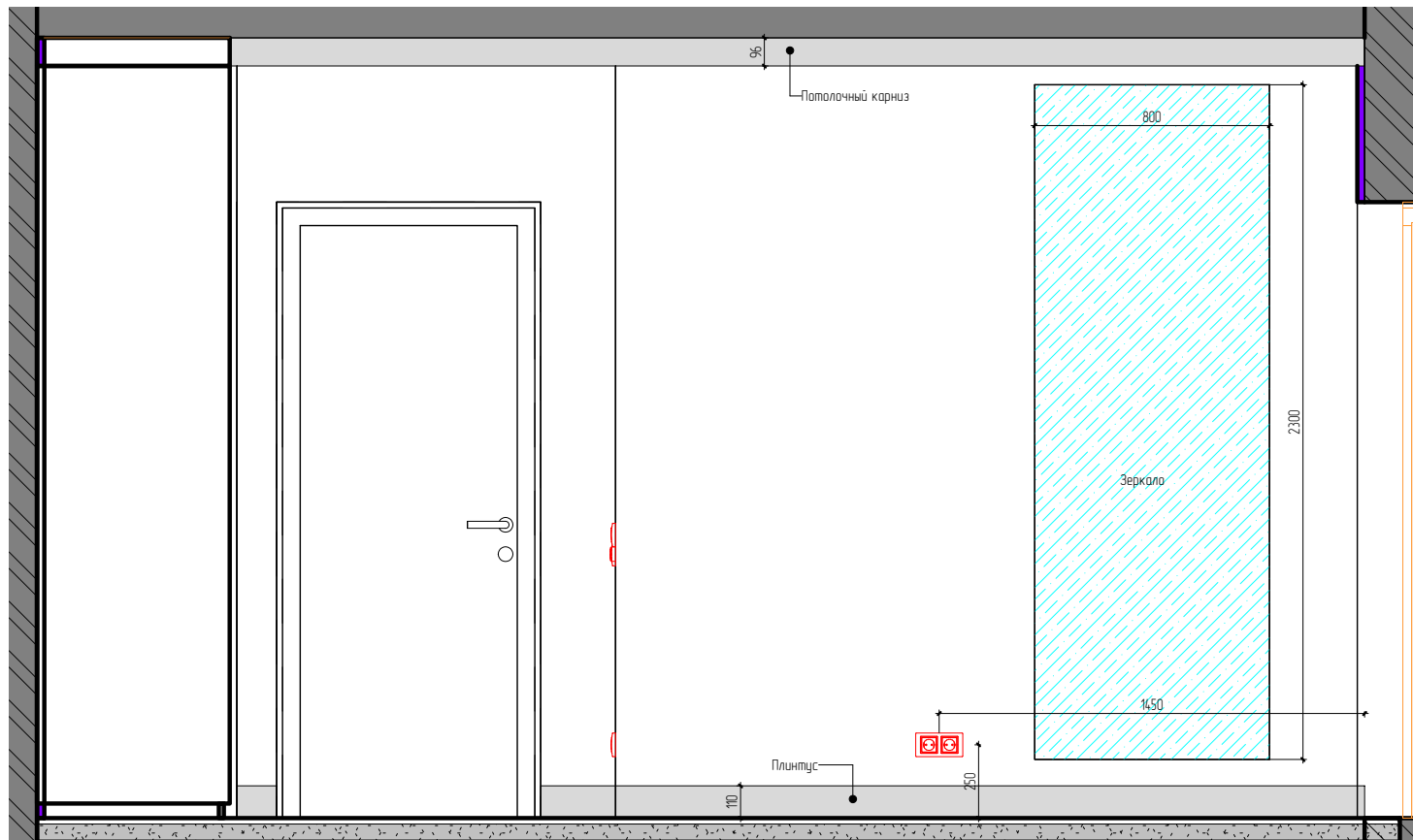

Развертка прихожая 4

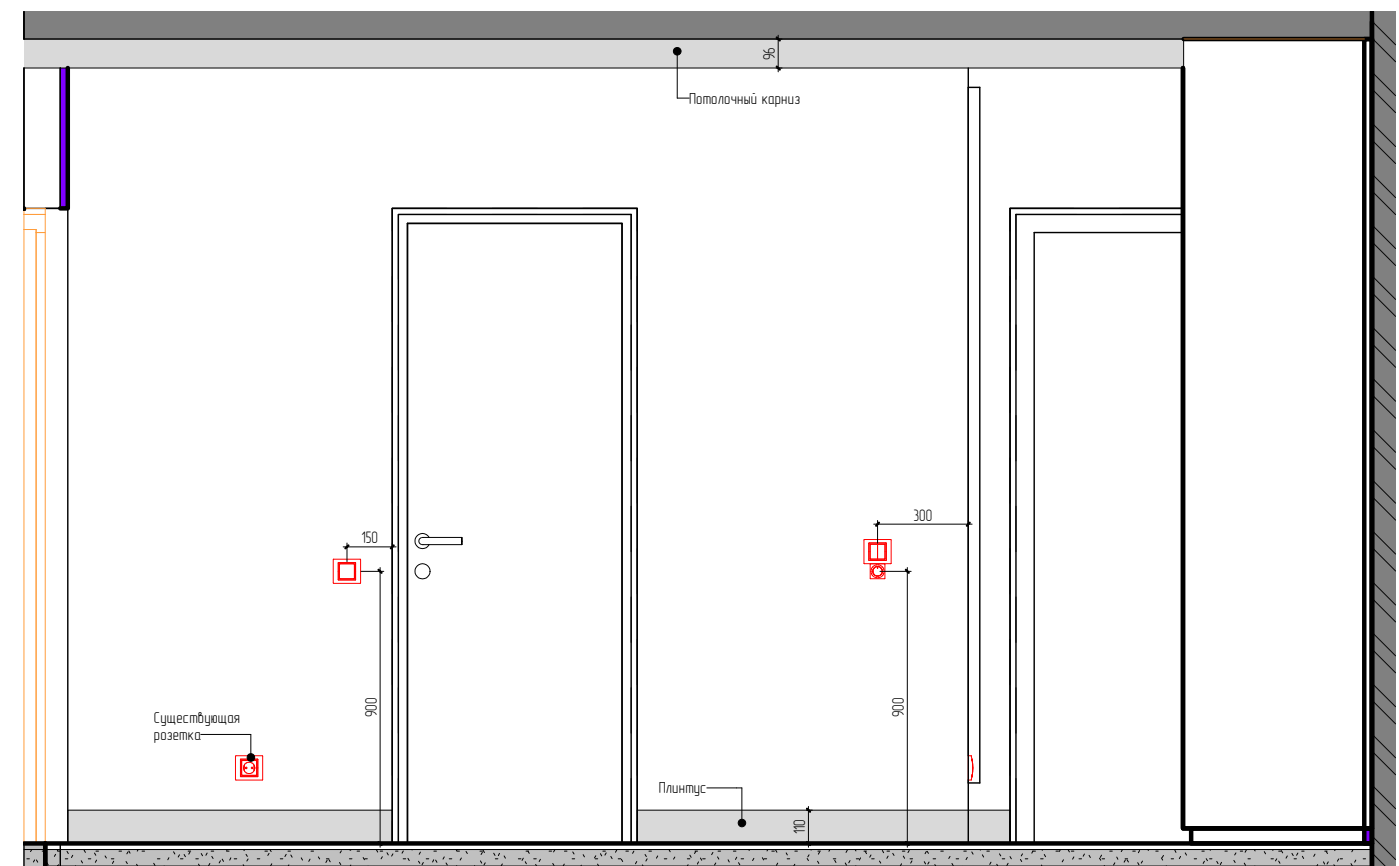

Согласовано

Взам. инв. №

Подл. и дата

Инв. № подл.

Изм. Кол.уч	Лист № док.	Подпись	Дата	Дизайн-проект квартиры		
Разработала	Якушева К.В.	<i>[Signature]</i>	2023	Прихожая план, развертки		
				Стадия	Лист	Листов
					20	

1A

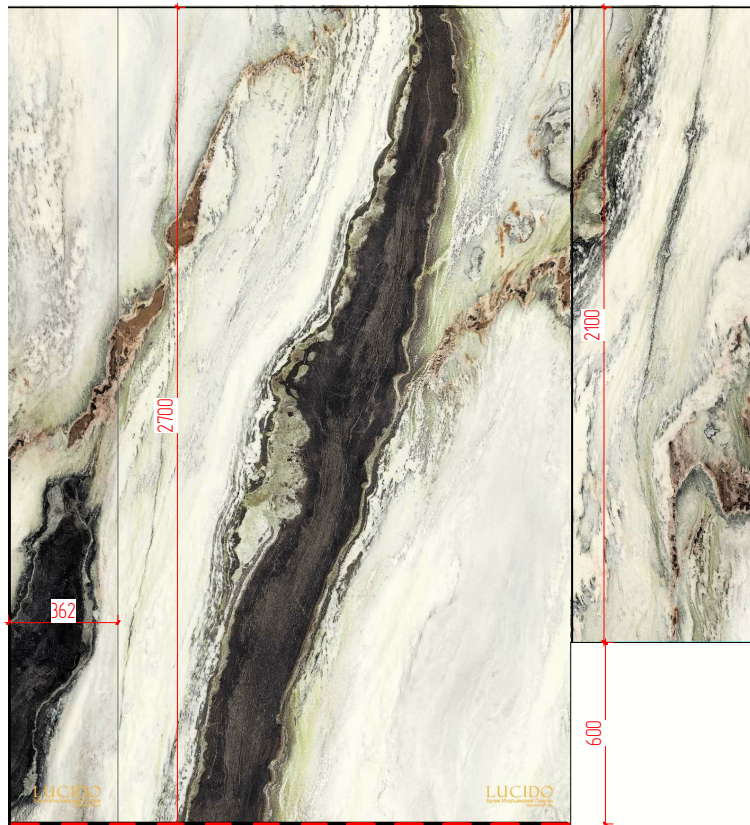

2A

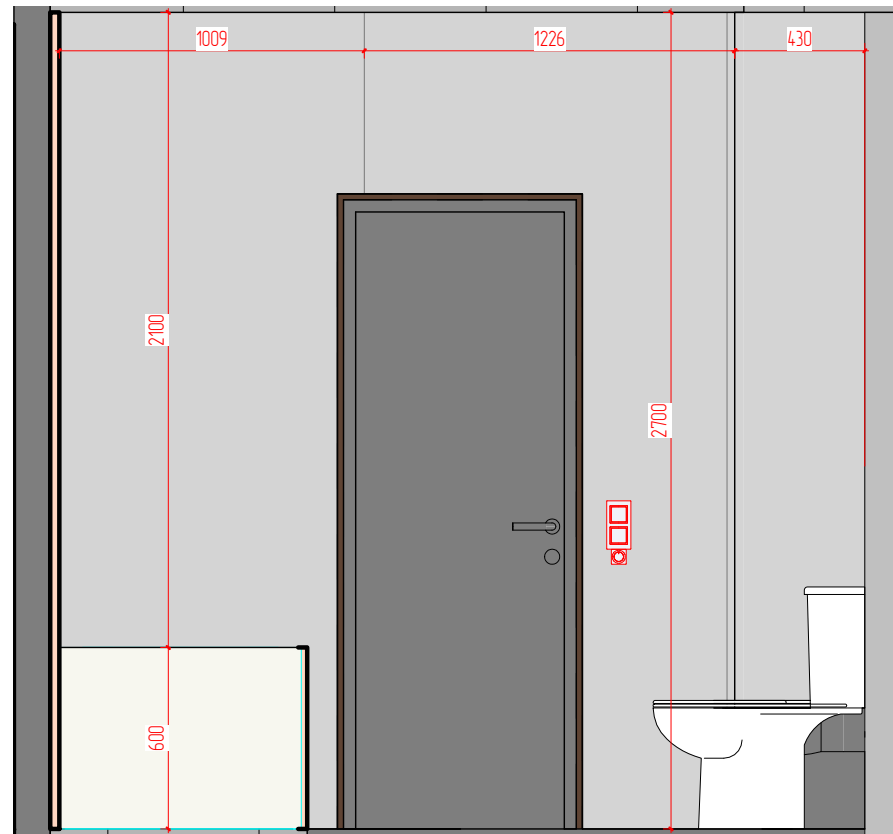

3A

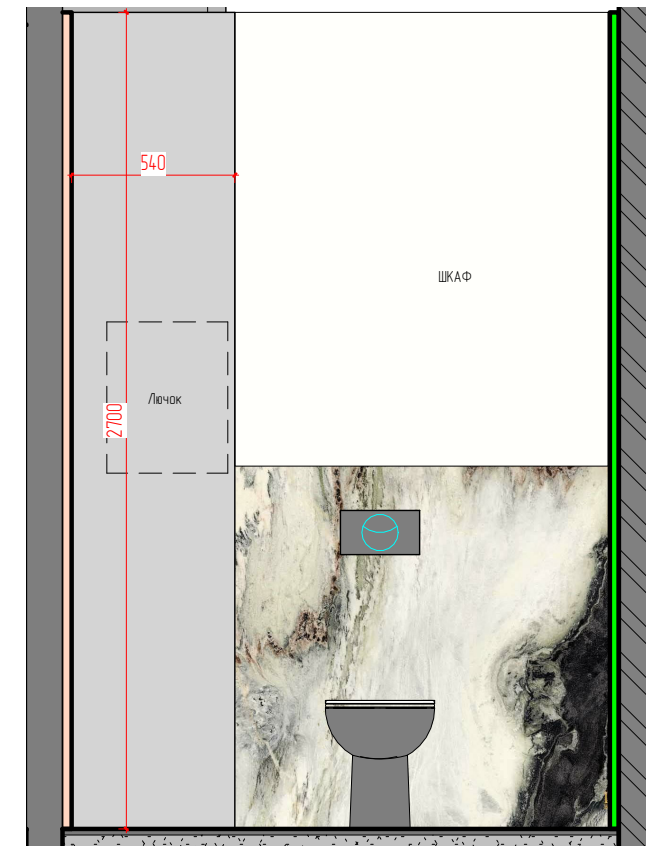

На раковину идет верхняя часть листа

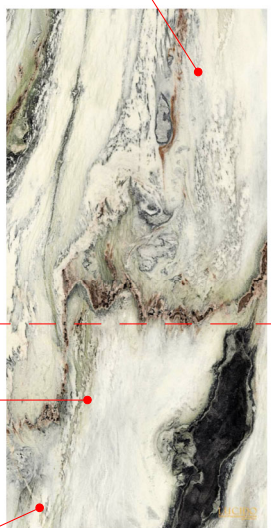

4A

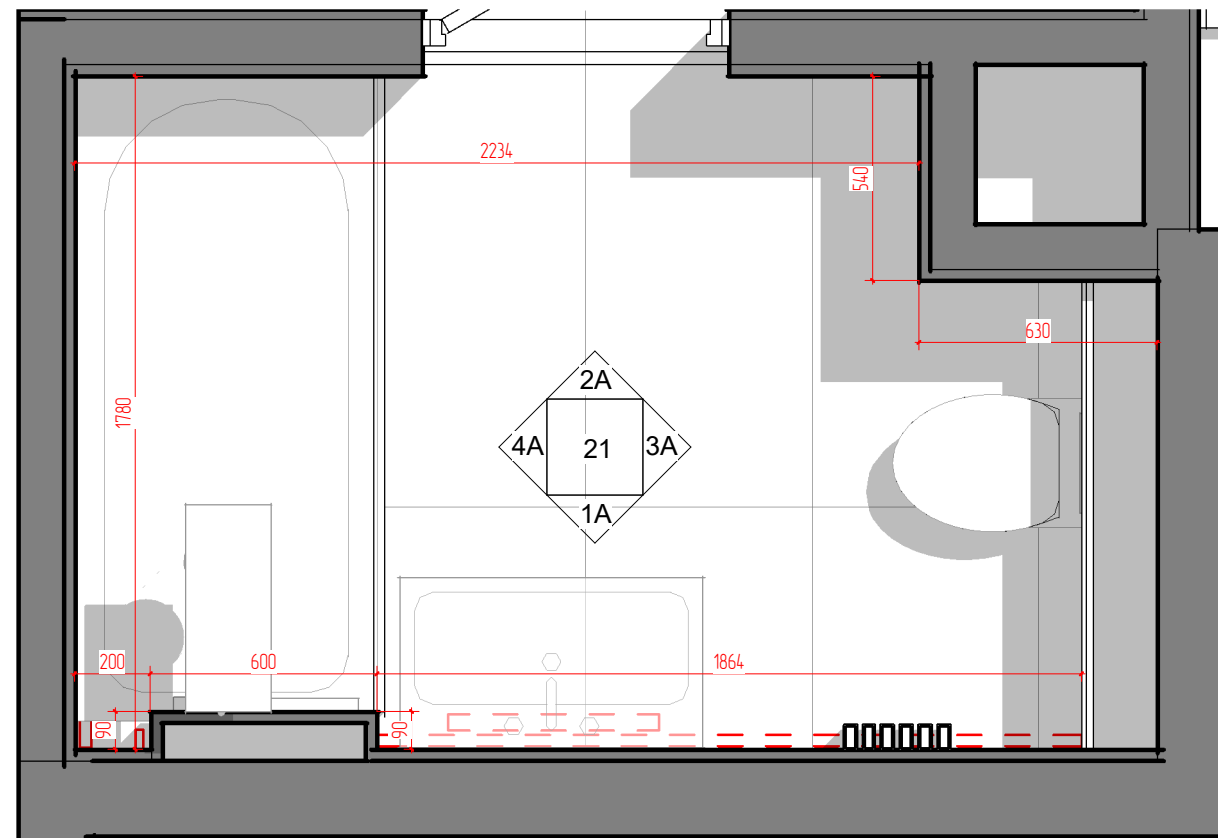
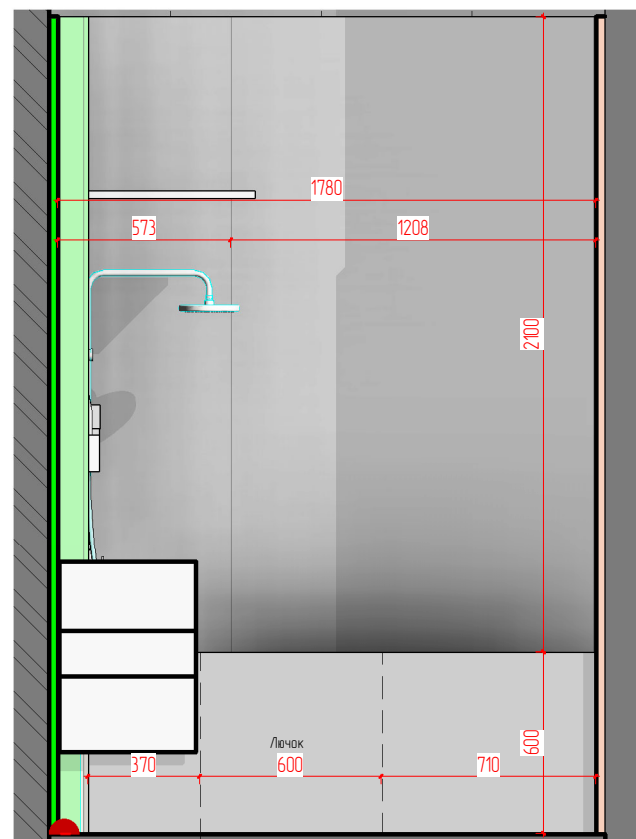

Третий лист предназначен для раковины и инсталляции

Нижняя часть листа на инсталляцию

Нужные листы керамогранита:

Лист за раковиной (Начинается от ванны, начать укладку керамогранита "Панда" с этого листа)

Листы керамогранита подрезать снизу

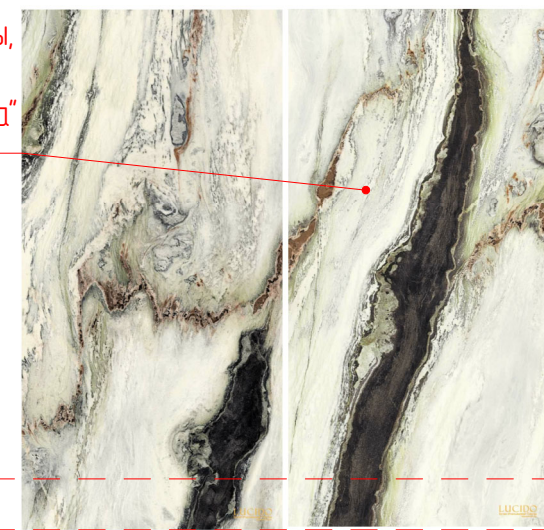

Согласовано

Взам. инв. №

Подл. и дата

Инв. № подл.

Изм. Колуч	Лист № док.	Подпись	Дата	Дизайн-проект квартиры		
Разработала	Якушева К.В.	<i>[Signature]</i>	2023	Санузел 1. Развертки	Стадия	Лист
						Листов
						21

Формат

План санузел

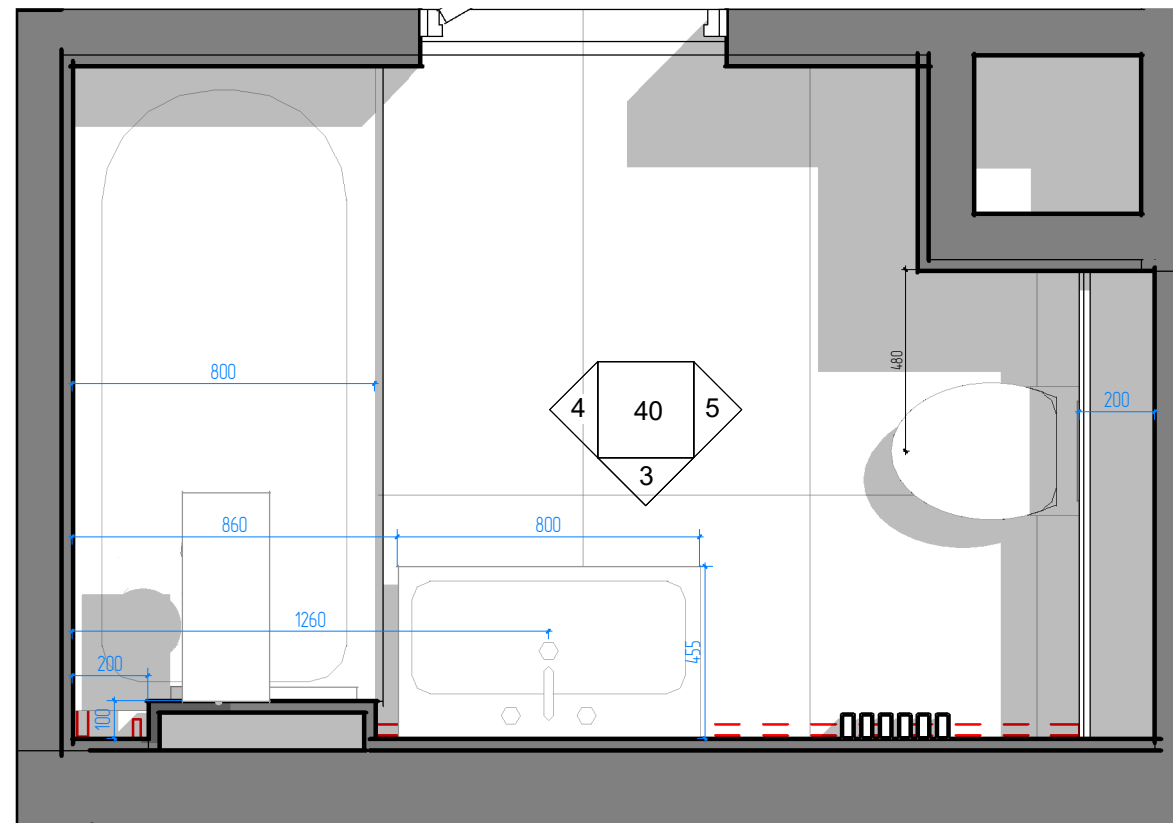

Развертка санузел 2

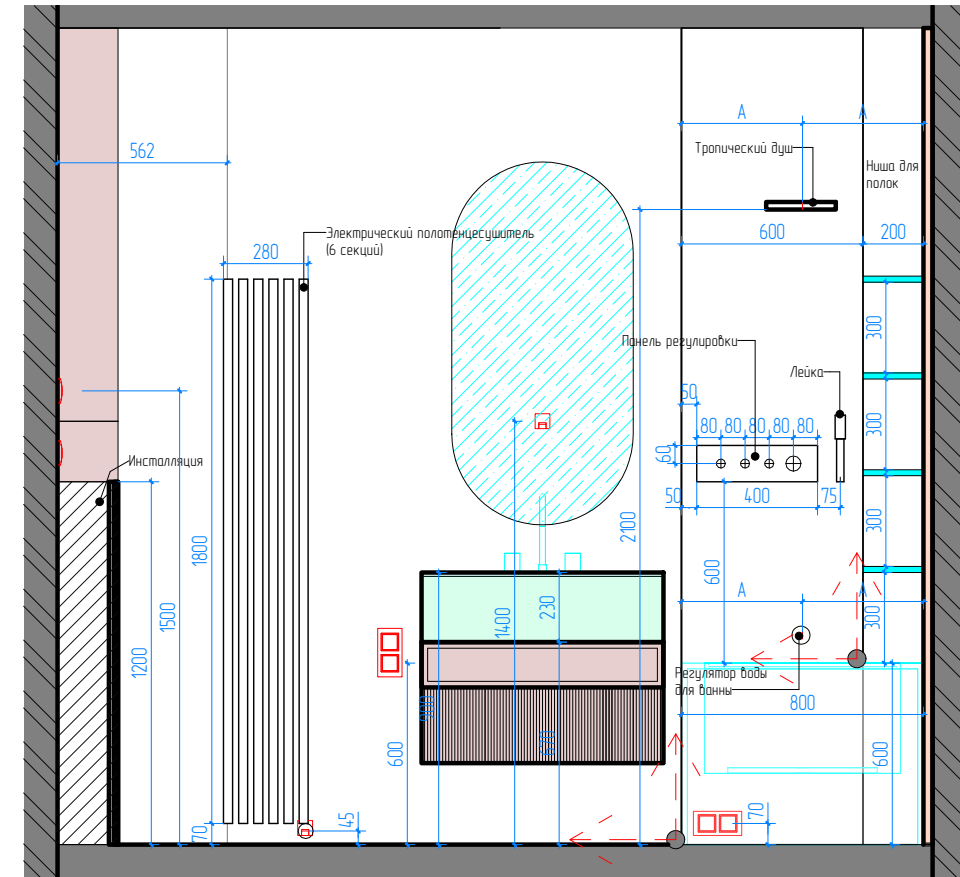

Развертка санузел 4

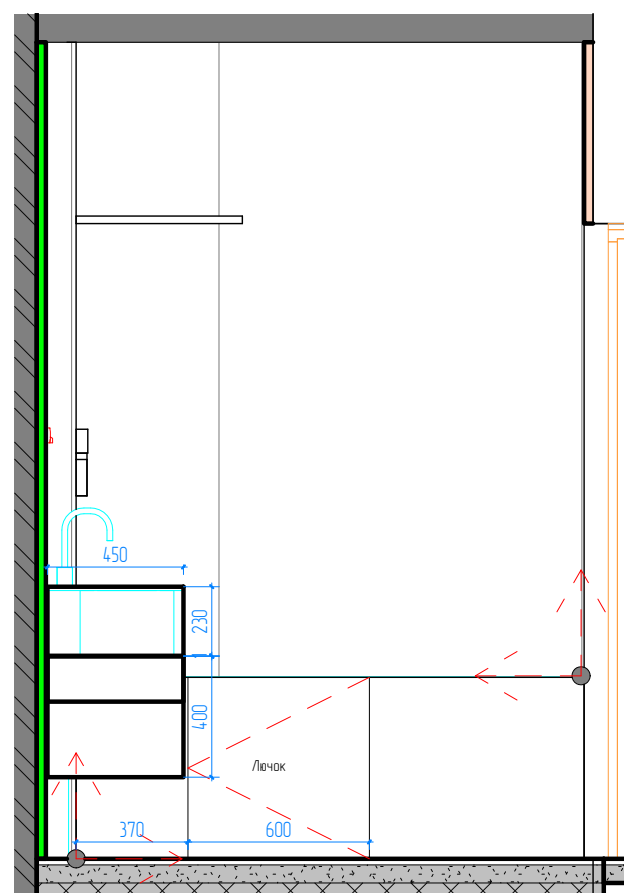

Развертка санузел 3

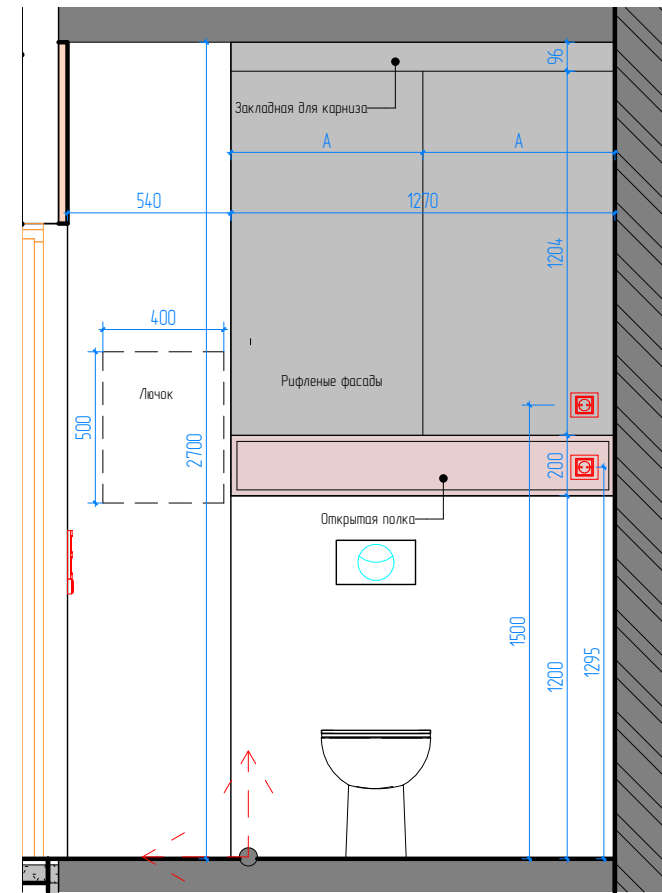

Развертка санузел 5

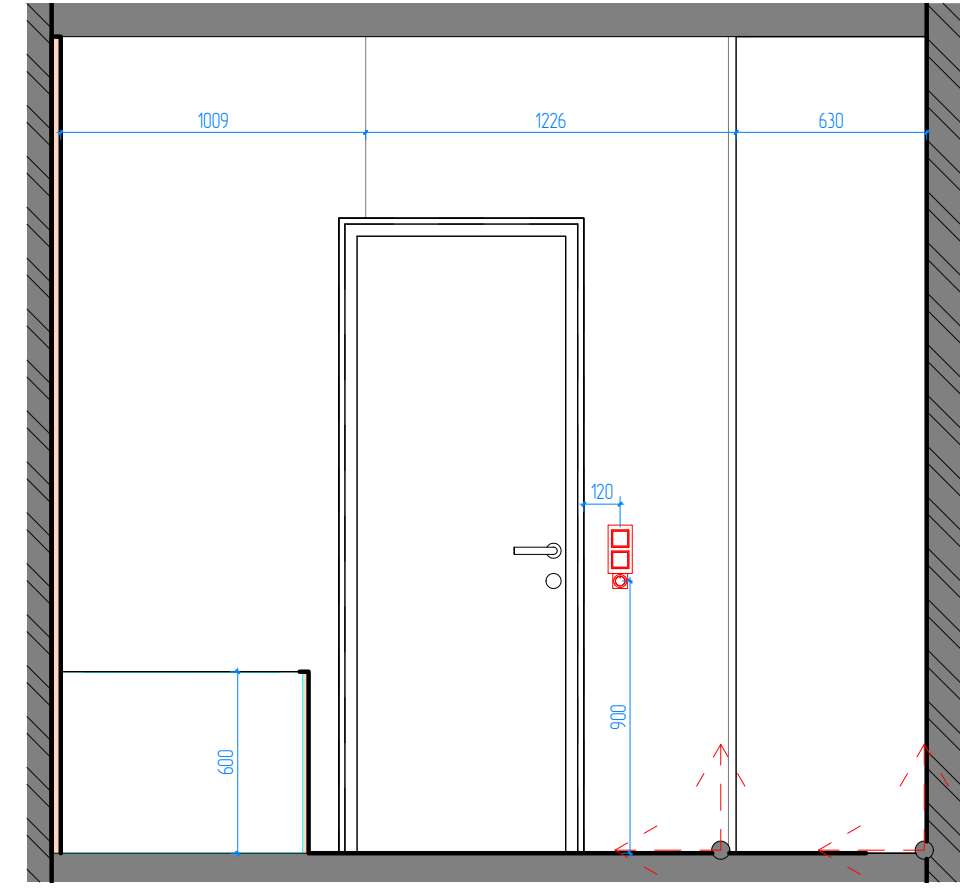

Согласовано

Взам. инв. №

Подл. и дата

Инв. № подл.

Изм. Колуч	Лист № док.	Подпись	Дата	Дизайн-проект квартиры		
Разработала	Якушева К.В.	<i>[Signature]</i>	2023	Стадия	Лист	Листов
					22	

Санузел гостевой. План

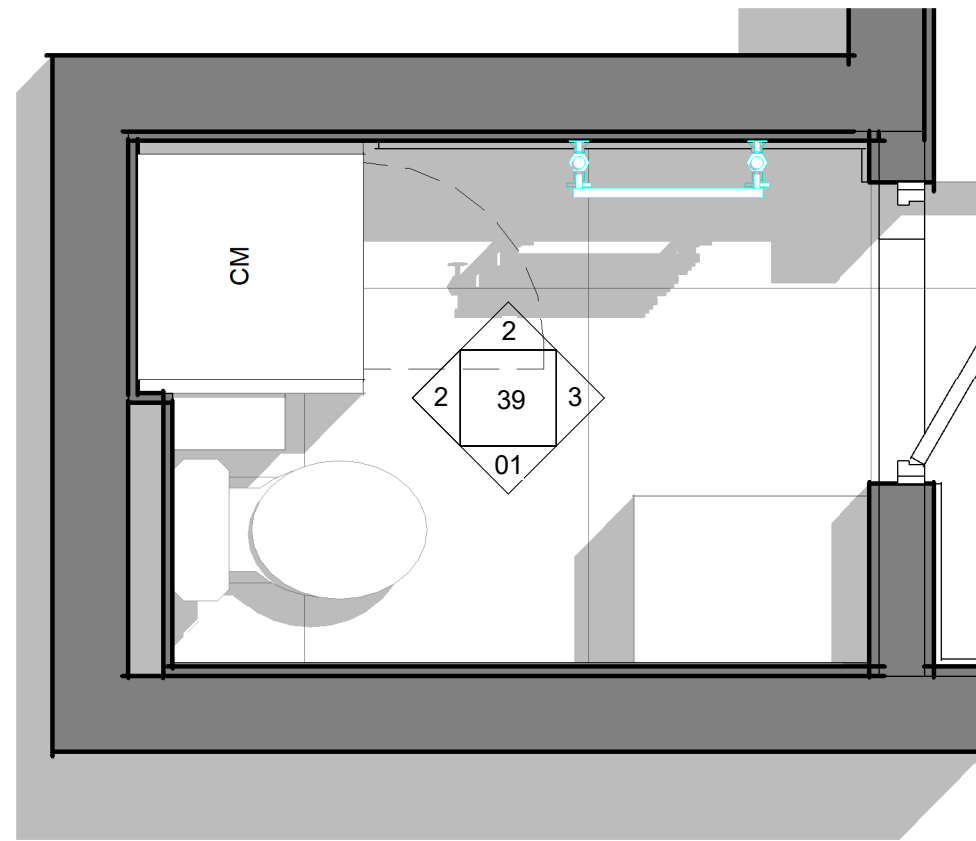

Развертка гостевой санузел 01

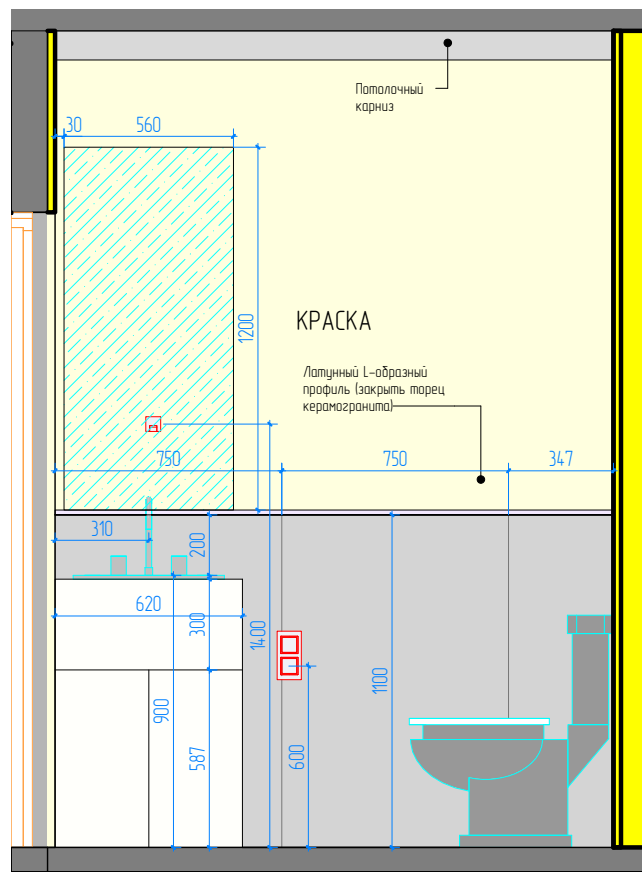

Развертка гостевой санузел 2

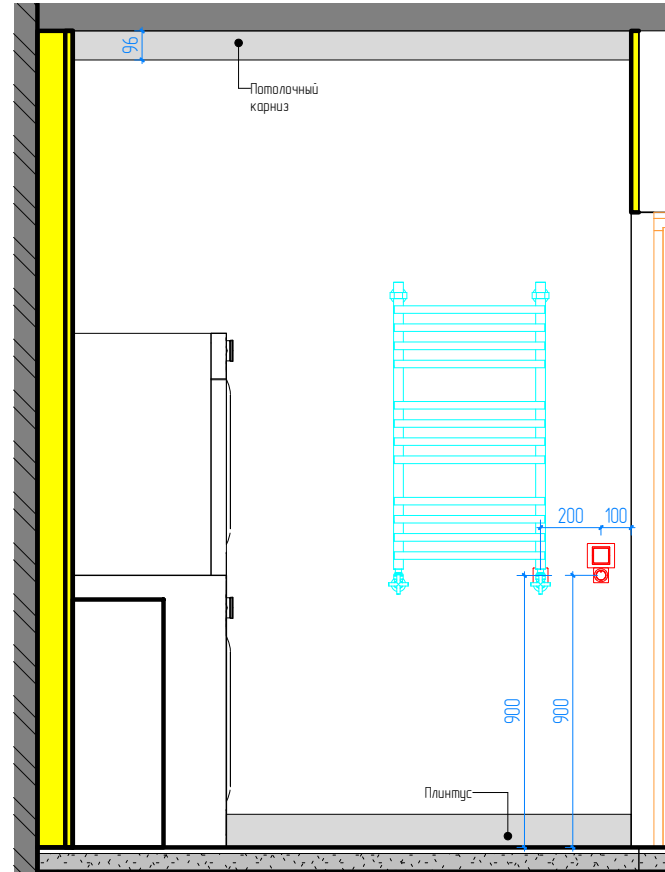

Развертка гостевой санузел 3

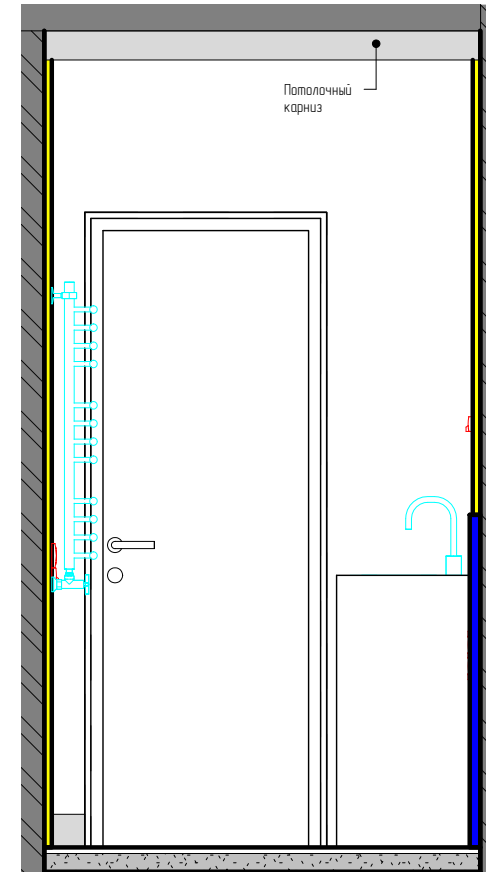

Развертка гостевой санузел 4

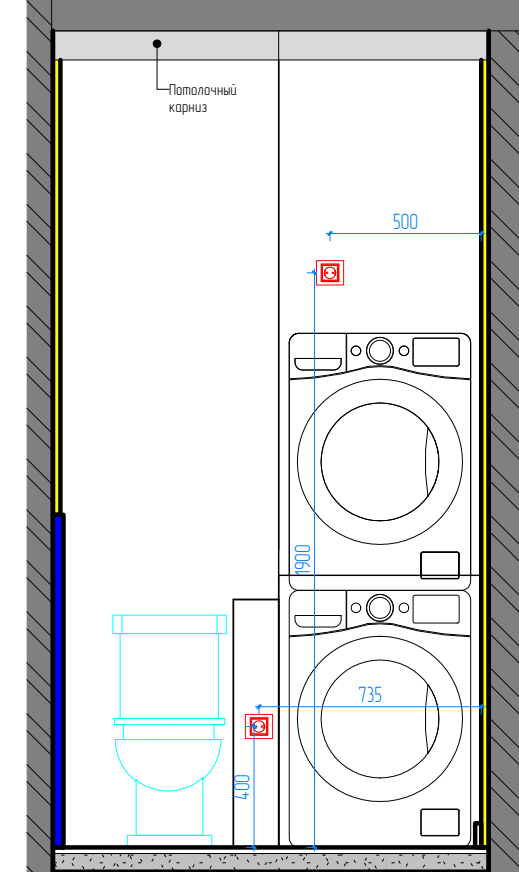

Согласовано

Взам. инв. №

Подл. и дата

Инв. № подл.

Изм. Кол.уч	Лист № док.	Подпись	Дата
Разработала	Якушева К.В.	<i>[Signature]</i>	2023

Дизайн-проект квартиры		
Гостевой санузел. Развертки		

Стадия	Лист	Листов
	23	

Формат

Спальня. План

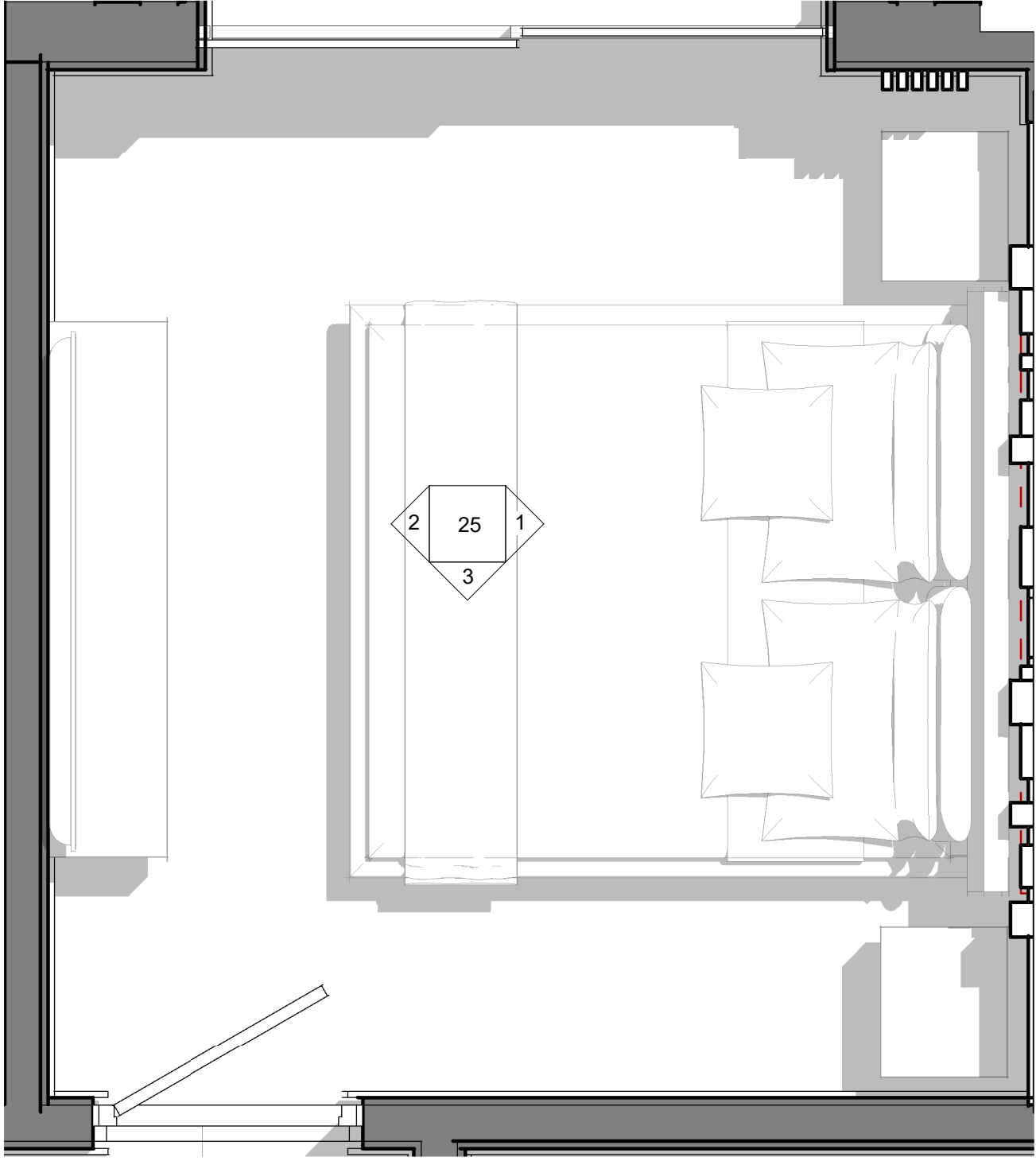

Согласовано

Инв. № подл.	Подл. и дата	Взам. инв. №

Изм. Кол.уч	Лист № док.	Подпись	Дата	Дизайн-проект квартиры		
Разработала	Якушева К.В.	<i>К.В. Якушева</i>	2022	Спальня. План		
				Стадия	Лист	Листов
					24	

Развертка спальня 1

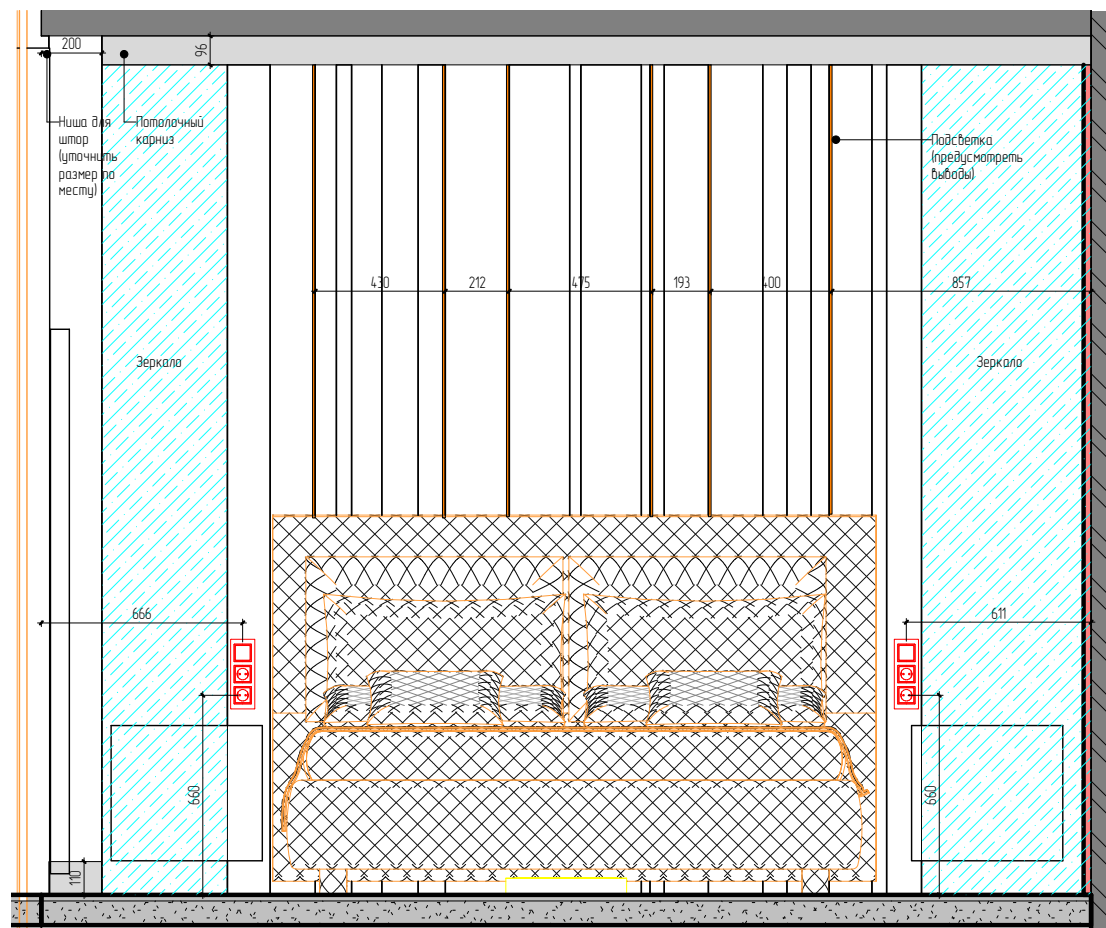

Развертка спальня 2

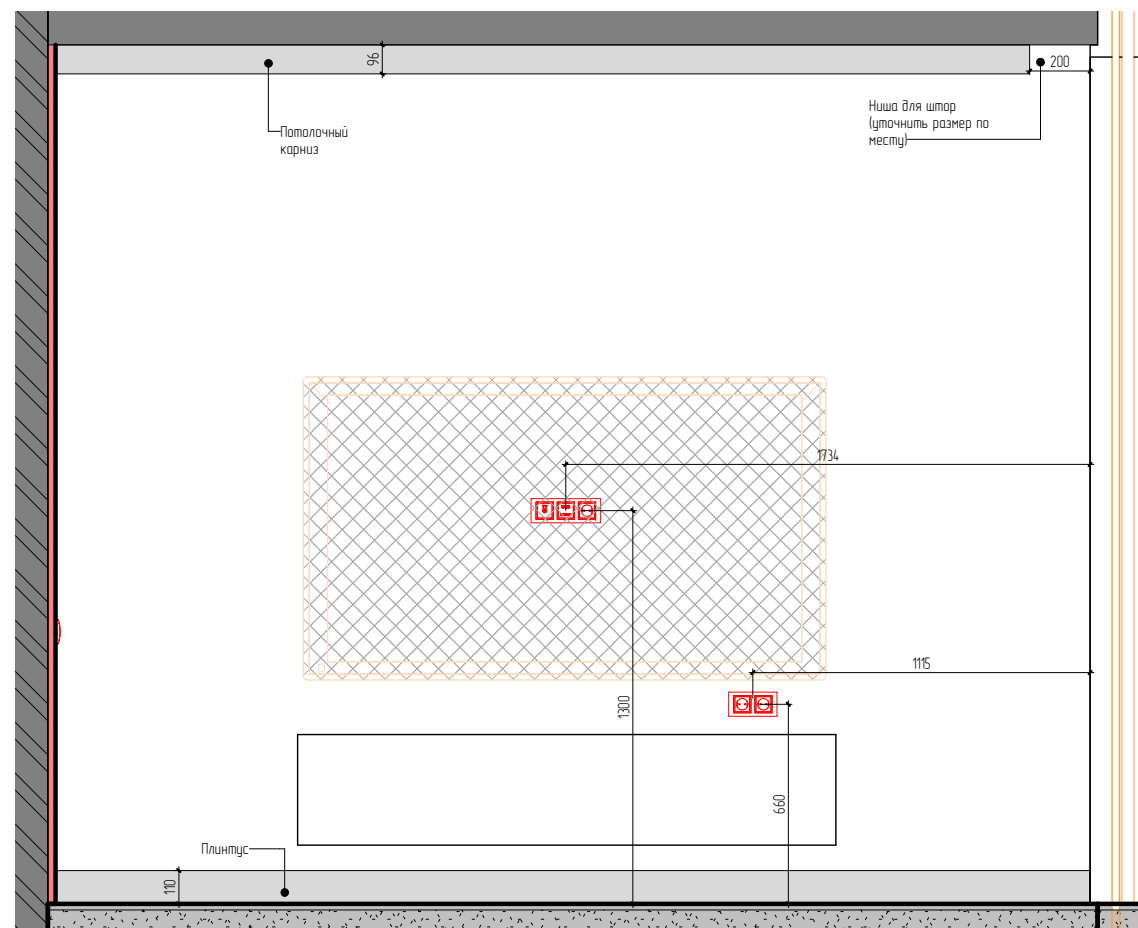

Развертка спальня 3

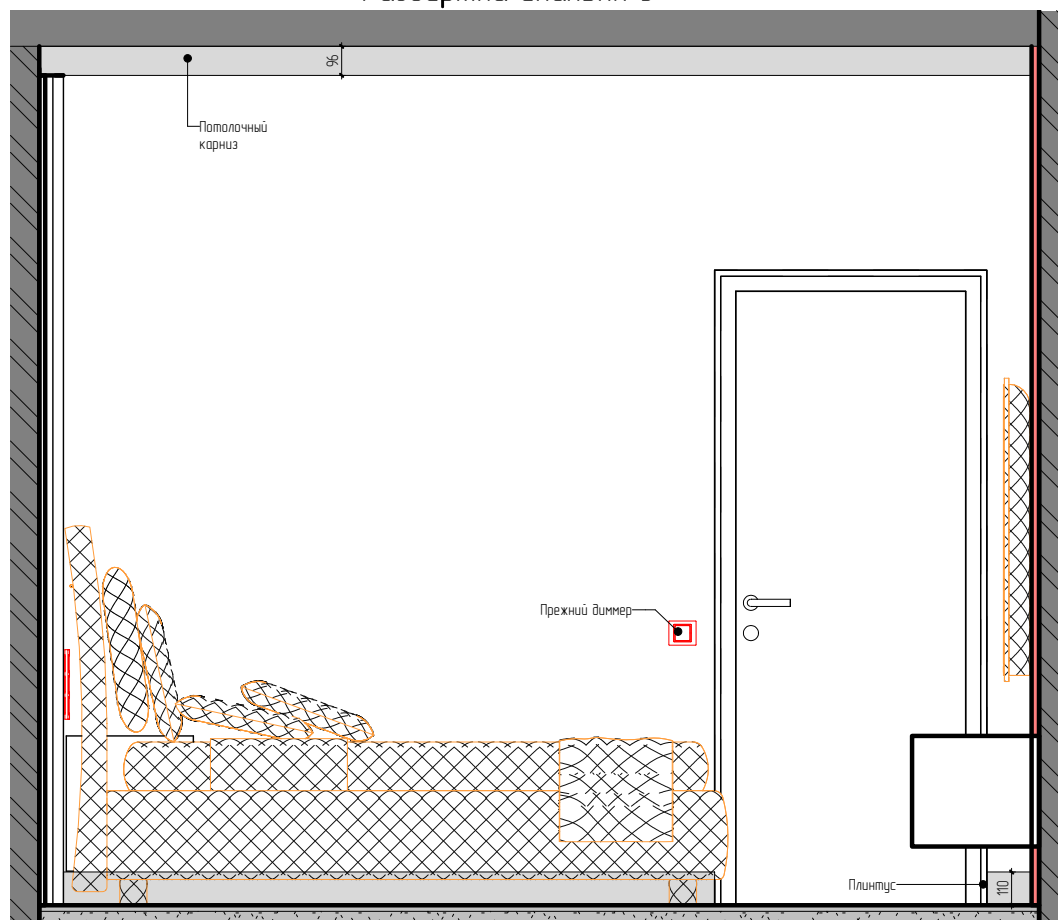

Согласовано

Взам. инв. №

Подл. и дата

Инв. № подл.

Изм. Колуч	Лист № док.	Подпись	Дата	Дизайн-проект квартиры		
Разработала	Якушева К.В.	<i>К.В. Якушева</i>	2023	Стадия	Лист	Листов
					25	

Формат

Балкон. План

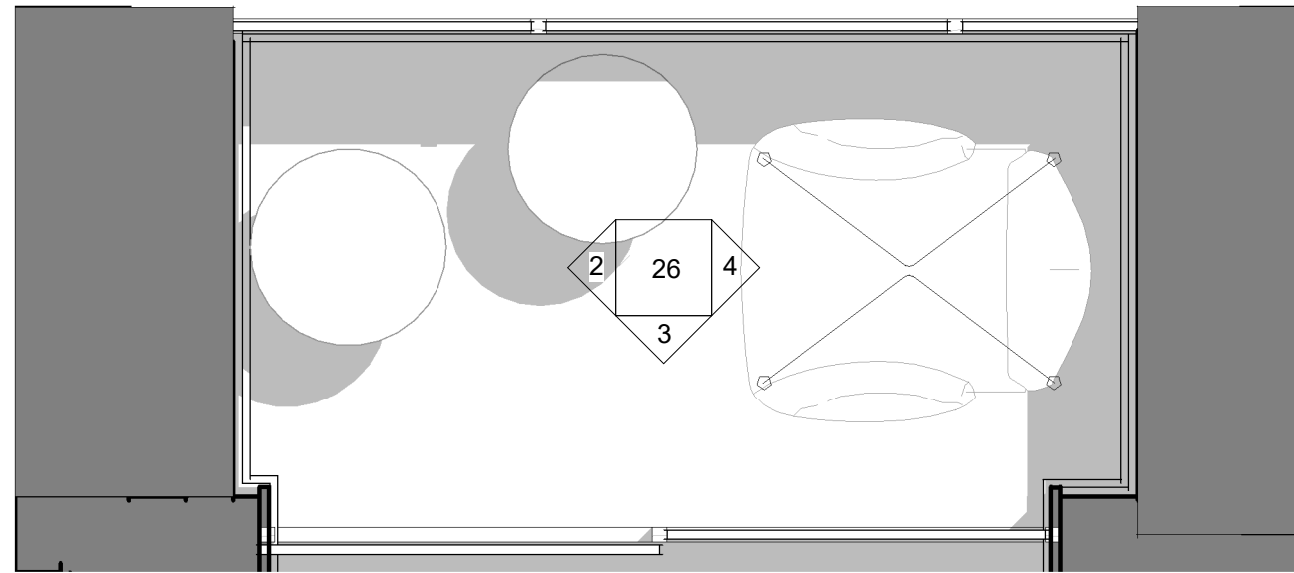

Развертка балкон 2

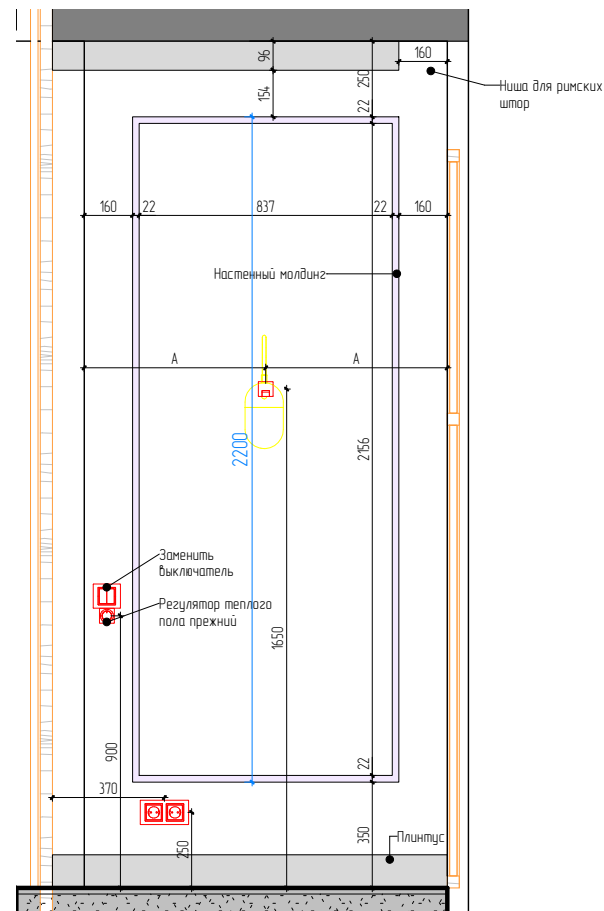

Развертка балкон 3

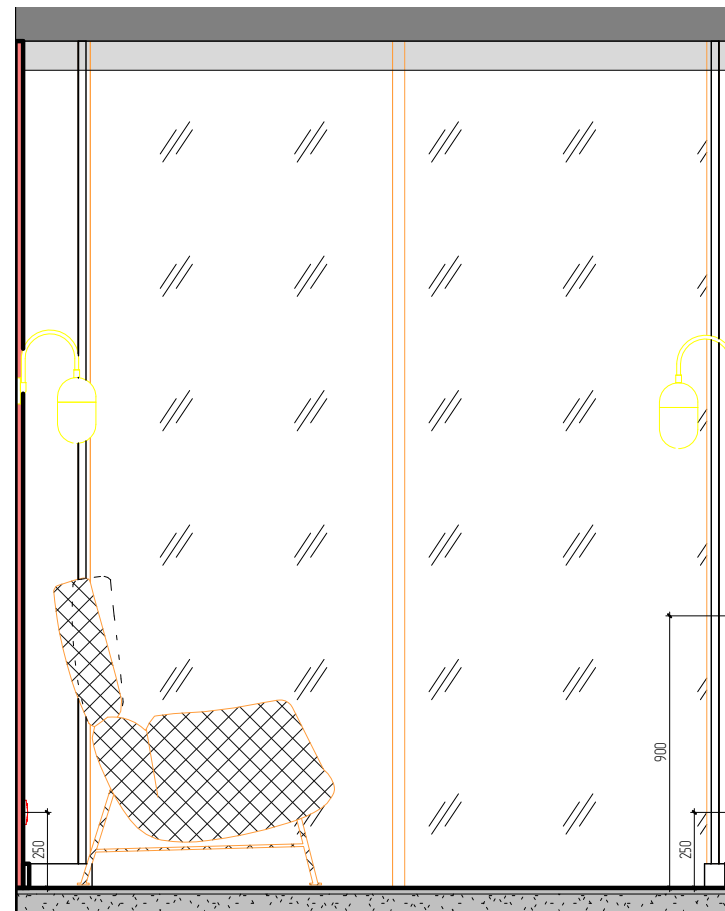

Развертка балкон 4

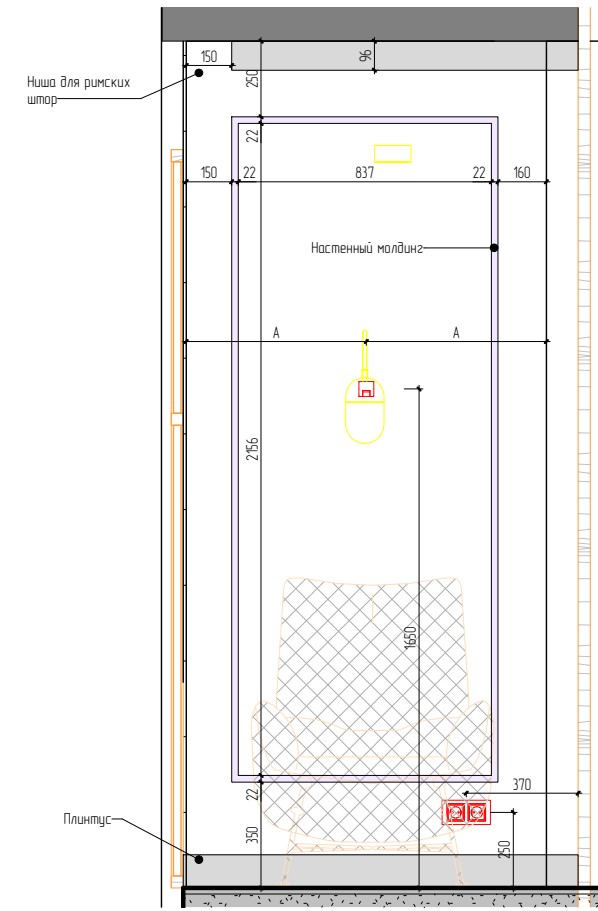

Согласовано

Инв. № подл.	Взам. инв. №	Подп. и дата

Изм. Колуч	Лист № док.	Подпись	Дата	Дизайн-проект квартиры		
Разработала	Якушева К.В.	<i>Якушева</i>	2023	Стадия	Лист	Листов
					26	

Согласовано

Взам. инб. №

Подл. и дата

Инб. № подл.



Изм. Кол.уч	Лист № док.	Подпись	Дата	Дизайн-проект квартиры		
Разработала	Якушева К.В.	<i>К.В. Якушева</i>	2023	Стадия	Лист	Листов
					27	

Формат

Согласовано



Инд. № подл.

Подл. и дата

Взам. инб. №

Изм. Колуч	Лист № док.	Подпись	Дата	Дизайн-проект квартиры		
Разработала	Якушева К.В.		2023	Стадия	Лист	Листов
					28	

Формат

Согласовано



Взам. инв. №

Подл. и дата

Инв. № подл.

Изм.	Колуч	Лист № док.	Подпись	Дата	Дизайн-проект квартиры			
Разработала	Якушева К.В.			2023	Гостевой санузел. Перспективные виды	Стадия	Лист	Листов
							29	

Формат



Взам. инв. №

Подл. и дата

Инв. № подл.

Изм. Колуч	Лист № док.	Подпись	Дата	Дизайн-проект квартиры		
Разработала	Якушева К.В.	<i>К.В. Якушева</i>	2023	Стадия	Лист	Листов
					30	

Согласовано

Инв. № подл.	Подл. и дата	Взам. инв. №



Изм. Кол.уч	Лист № док.	Подпись	Дата	Дизайн-проект квартиры		
Разработала	Якушева К.В.	<i>К.В. Якушева</i>	2023	Стадия	Лист	Листов
					31	

Согласовано



Взам. инв. №

Подл. и дата

Инв. № подл.

Изм. Кол.уч	Лист № док.	Подпись	Дата	Дизайн-проект квартиры		
Разработала	Якушева К.В.	<i>[Signature]</i>	2023			
					32	

Формат

Согласовано

Взам. инв. №

Подл. и дата

Инв. № подл.



Изм. Кол.уч	Лист № док.	Подпись	Дата	Дизайн-проект квартиры		
Разработала	Якушева К.В.	<i>К.В. Якушева</i>	2023	Спальня. Перспективные виды 2	Стадия	Лист
						Листов
						33

Формат

Согласовано

Взам. инб. №

Подл. и дата

Инб. № подл.



Изм.	Кол.уч	Лист № док.	Подпись	Дата	Дизайн-проект квартиры			
		Разработала	Якушева К.В.	2023		Стадия	Лист	Листов
					Балкон. Перспективные виды		34	

Формат

Согласовано

Инв. № подл.	Подл. и дата	Взам. инв. №



Изм. Колуч	Лист № док.	Подпись	Дата	Дизайн-проект квартиры		
Разработала	Якушева К.В.	<i>К.В. Якушева</i>	2023	Стадия	Лист	Листов
					35	

Формат

Согласовано

Инв. № подл.	Подл. и дата	Взам. инв. №



Изм. Колуч	Лист № док.	Подпись	Дата	Дизайн-проект квартиры			
Разработала	Якушева К.В.		2023	Гостевая комната. Перспективные виды 2	Стадия	Лист	Листов
						36	

Формат

Согласовано

Взам. инв. №

Подл. и дата

Инв. № подл.

План

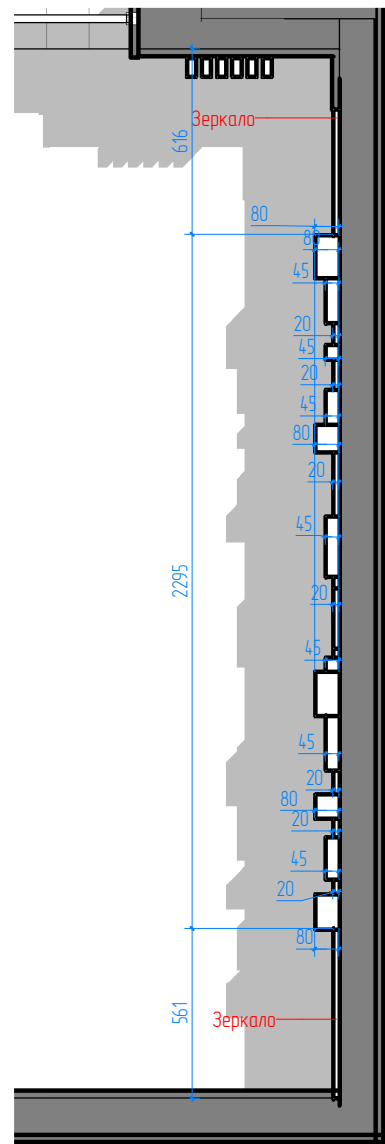

Фасад

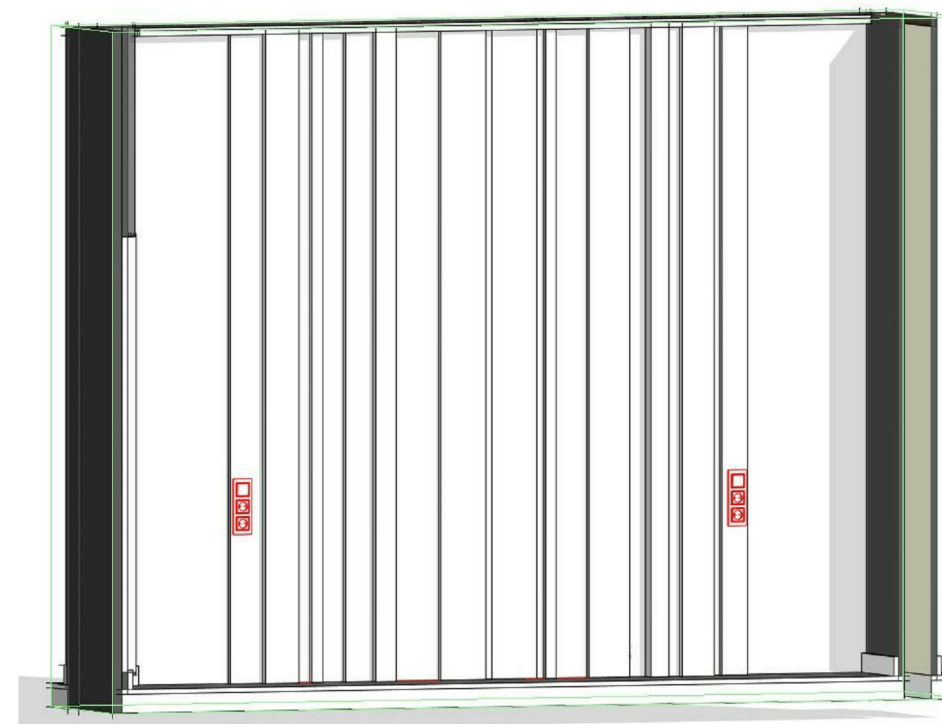
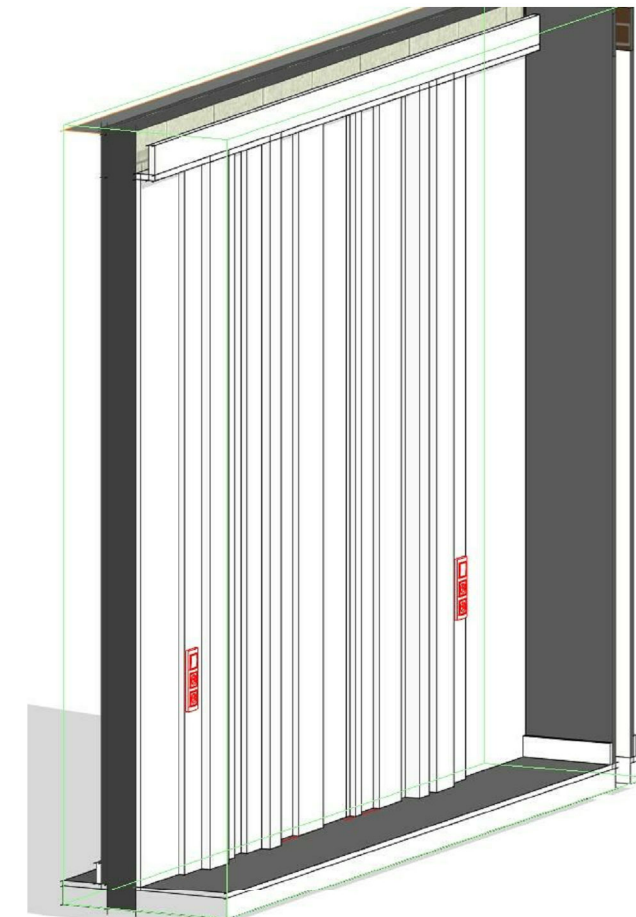
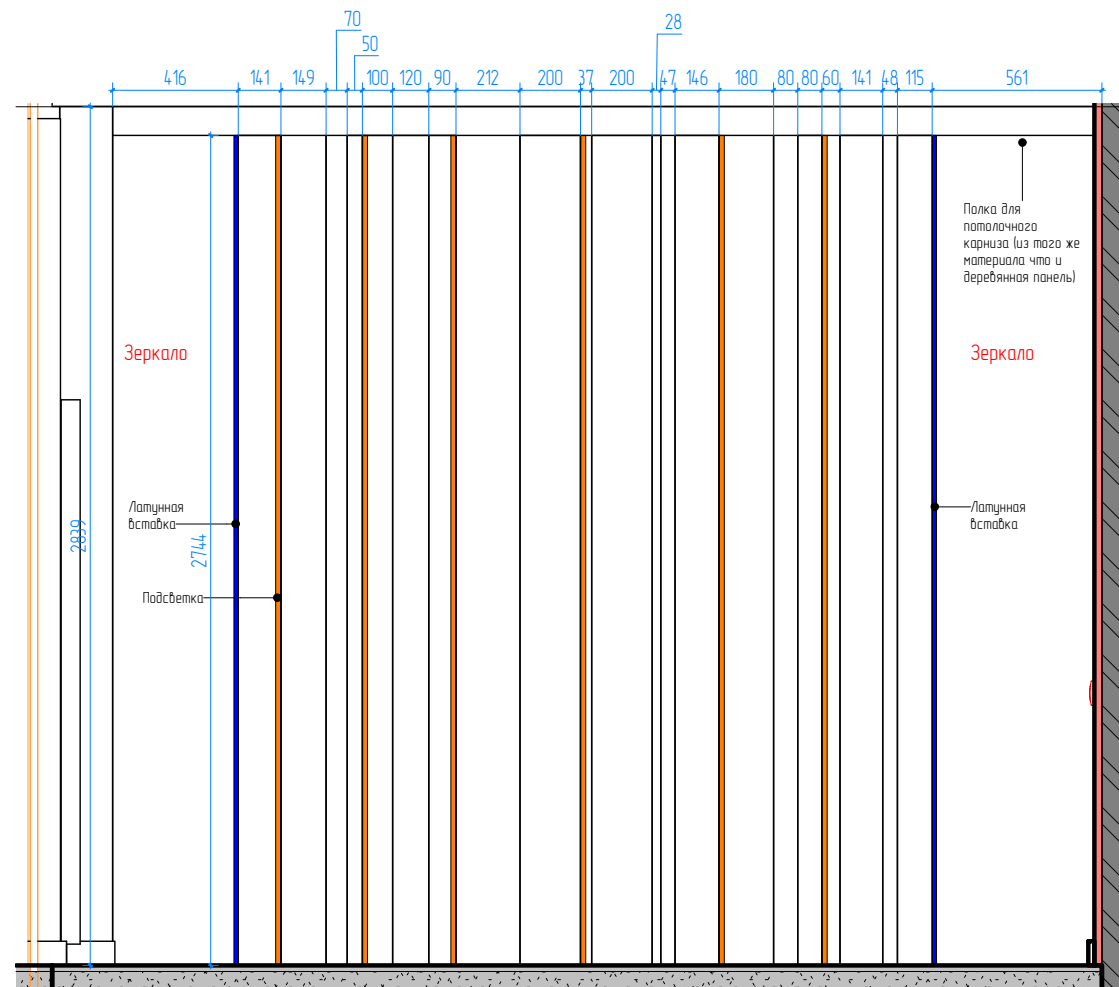

Изм. Колуч	Лист № док.	Подпись	Дата	Дизайн-проект квартиры		
Разработала	Якушева К.В.		2023	Декоративная панель		
				Стадия	Лист	Листов
					37	

Формат

2

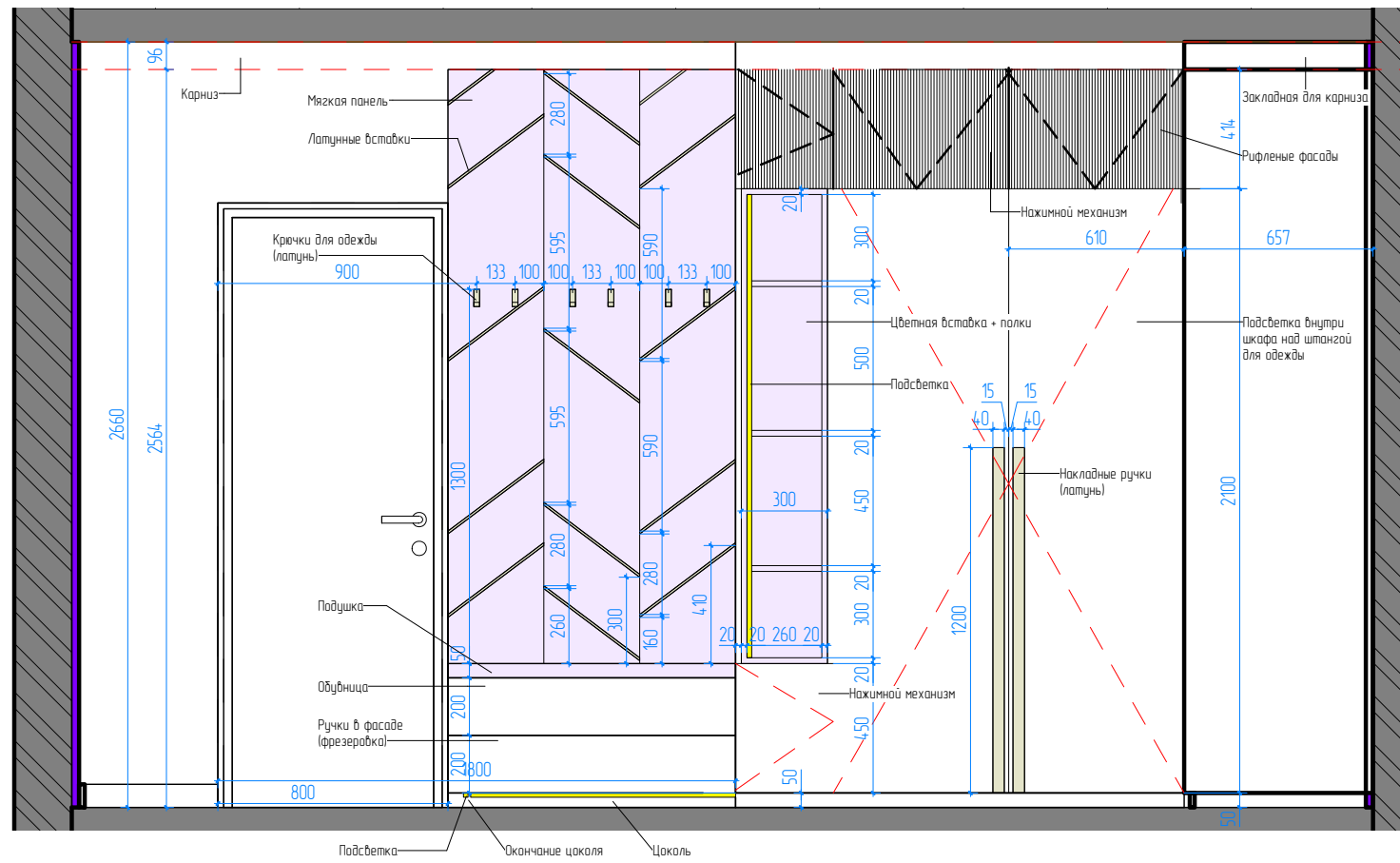

Потолочный карниз:



Визуализации:



3

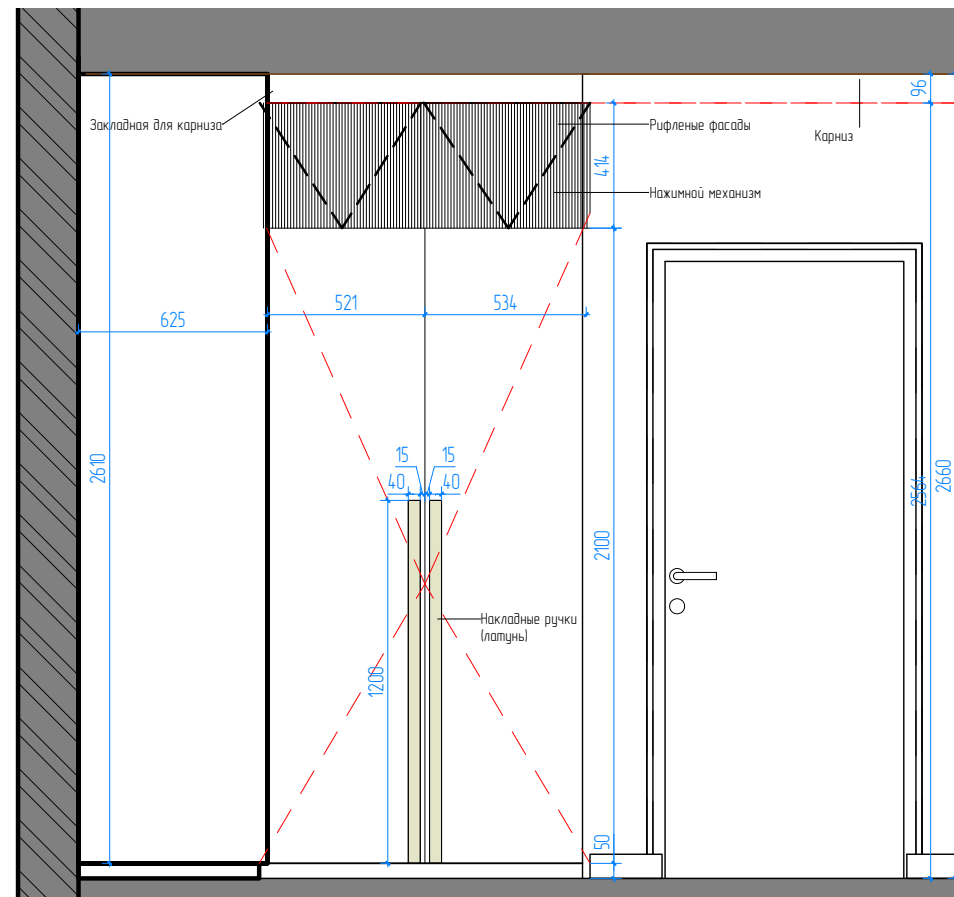

План

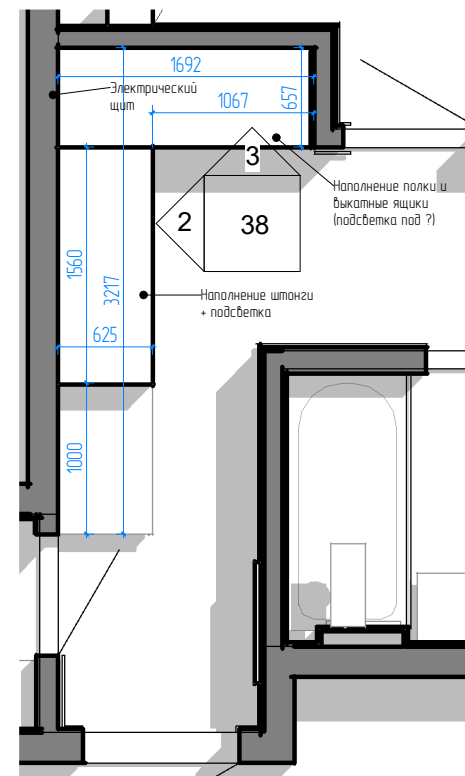

Согласовано

Взам. инв. №

Подл. и дата

Инв. № подл.

Изм. Колуч	Лист № док.	Подпись	Дата	Дизайн-проект квартиры		
Разработала	Якушева К.В.	<i>[Signature]</i>	2023	Стадия	Лист	Листов
					38	

Формат

01

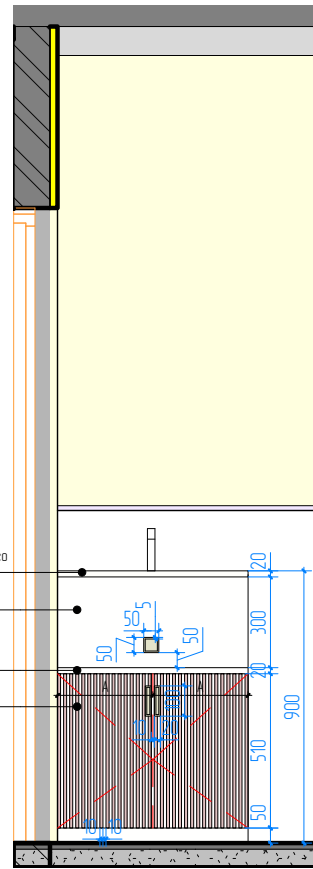

2

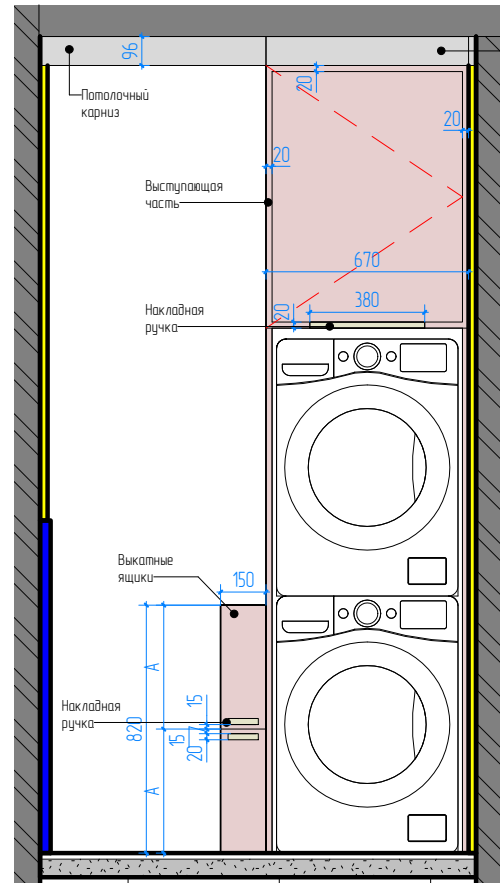

Предусмотреть закладные под карниз

План

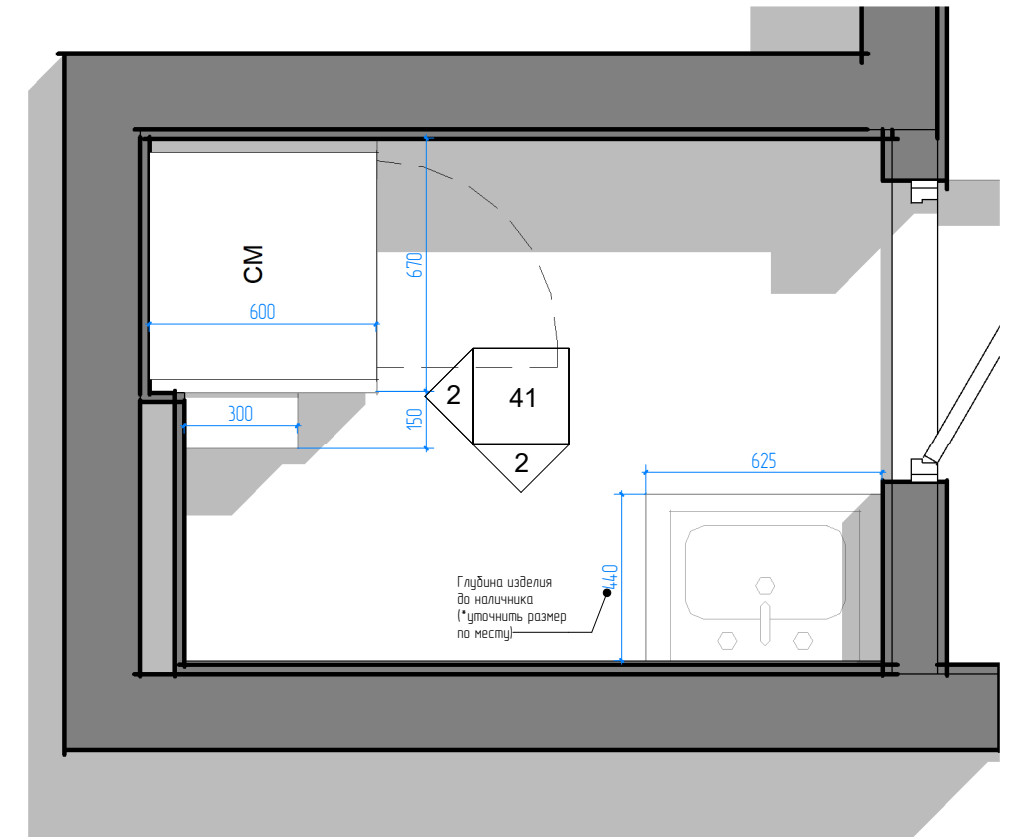

Согласовано

Инд. № подл.	Подл. и дата	Взам. инд. №

Потолочный карниз:

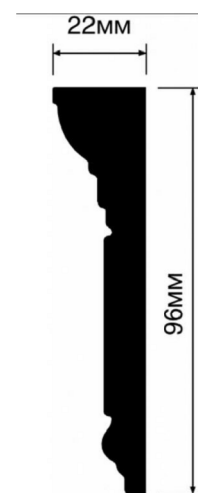

Изм. Колуч	Лист № док.	Подпись	Дата	Дизайн-проект квартиры		
Разработала	Якушева К.В.	<i>Якушева</i>	2023	Гостевой санузел, мебель на заказ		
				Стадия	Лист	Листов
					39	

Формат

Согласовано

Взам. инв. №

Подл. и дата

Инв. № подл.

План

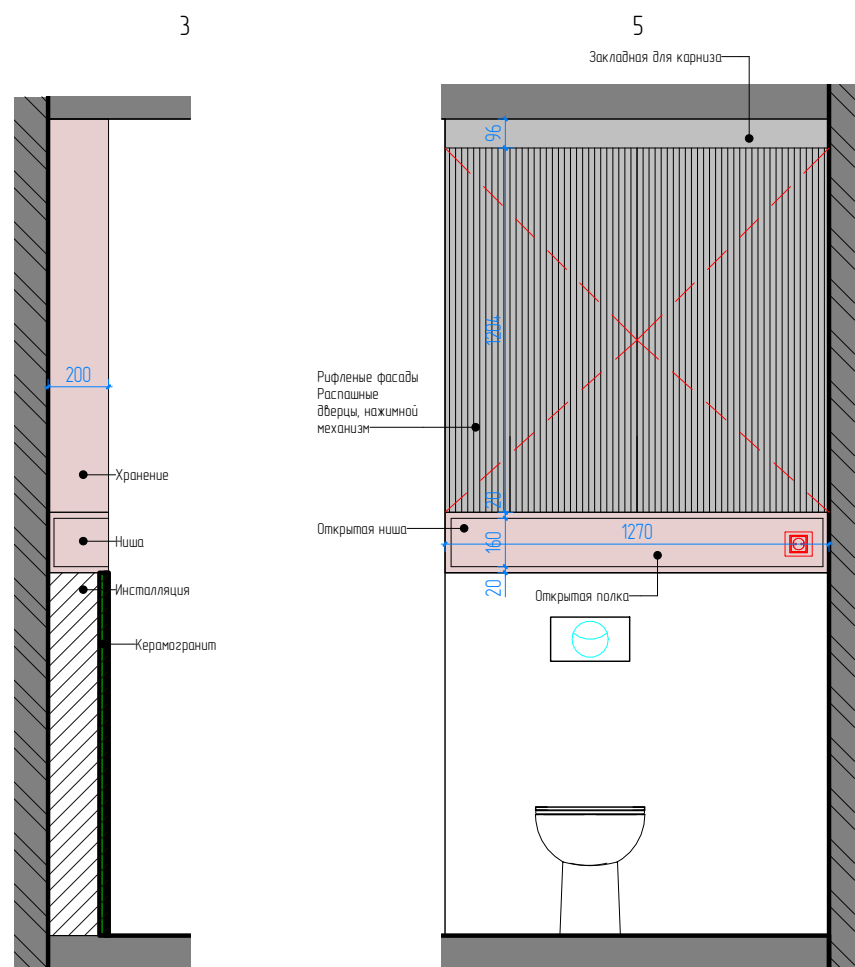
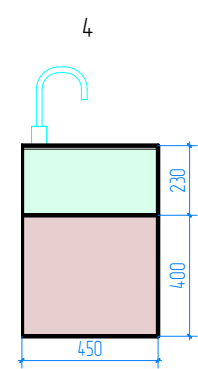
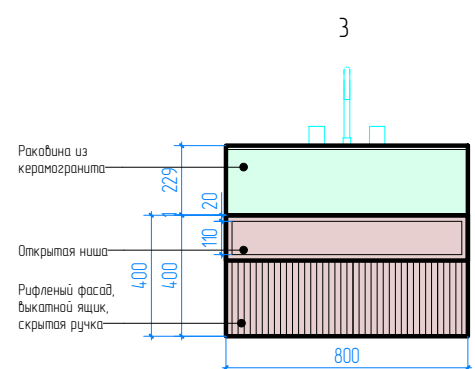
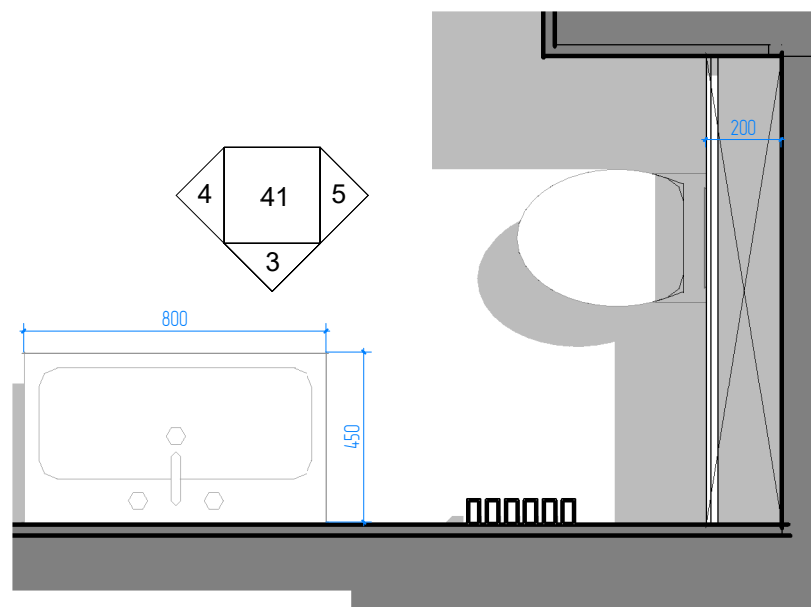

Потолочный карниз:

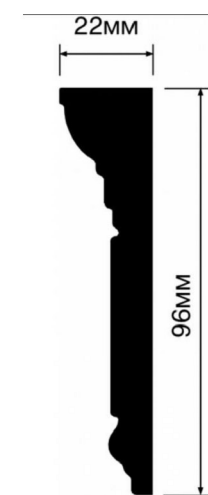

Изм. Колуч	Лист № док.	Подпись	Дата	Дизайн-проект квартиры		
Разработала	Якушева К.В.	<i>[Signature]</i>	2023	Стадия	Лист	Листов
				Санузел, мебель на заказ		
					40	

Формат

Согласовано

Зеркало прихожая

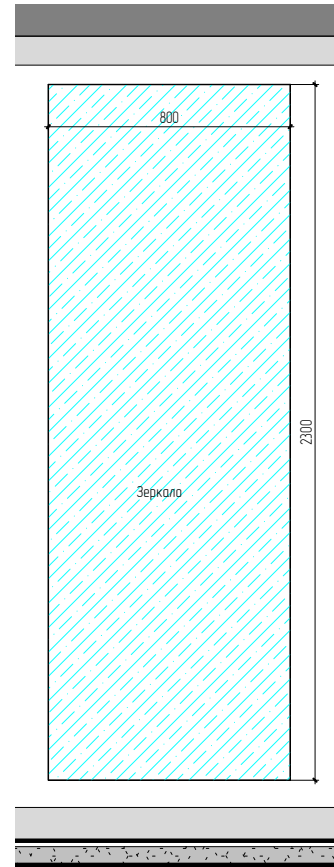

Зеркало гостевой санузел

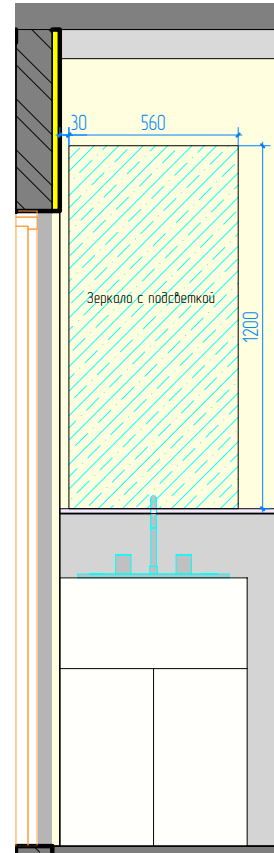

Зеркало санузел

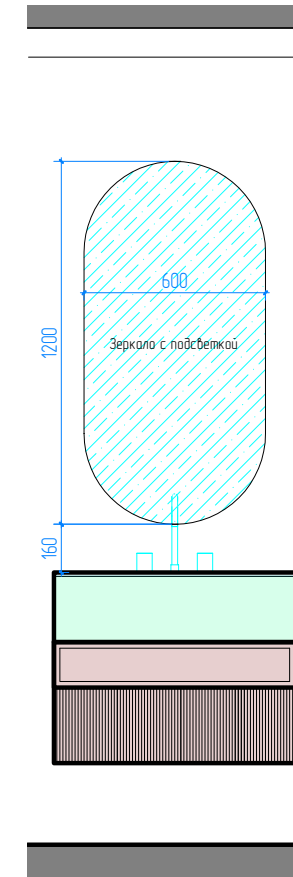











Взам. инв. №

Подл. и дата

Инв. № подл.

Изм. Кол.уч	Лист № док.	Подпись	Дата	Дизайн-проект квартиры		
Разработала	Якушева К.В.	<i>[Signature]</i>	2023	Зеркала на заказ		
				Стадия	Лист	Листов
					41	

Формат

Наименование	Изображение	Магазин	Описание	Стоимость
Р-образный профиль		KS-PROFIL	Р-образный профиль из нержавеющей стали, золото шлифованное (матовое) Толщина 8 мм Длина 2,7 м	2 200 1 шт
Полотенцедержатель		santehnika-online	Полотенцедержатель Boheme Vogue 10155 Код: 489034	18 107
Полотенцедержатель		boheme	Полотенцедержатель длинный MattWhite серия Q Артикул: 10942-MW	17 054
Дверная ручка		kromus	Дверная ручка Extreza Hi-tech Slim "TUBA" 126 на розетке R15 полированная латунь F01 Код товара: 126987	50 300 (5 ручек, 1 ручка 10 060)
Вертикальный настенный радиатор		home-heat	Трубчатый радиатор с прямоугольным профилем 60x30 GUARDO RETTA 6P 1800 мм высотой Уточнить разрешенную мощность радиатора в управляющей компании	стоимость бюджет рассчитана после определения мощности компании
Карниз потолочный		hiwood.moscow	Карниз HIWOOD L1602 96 x 22 x 2000 мм	41 040 (72 метра)
Клей монтажно-стыковочный		hiwood.moscow	Клей монтажно-стыковочный HIWOOD HD1000	1 980 (2 шт)
Точечный светильник		centersvet	AURA R120 10W Встроенный рамочный светильник мощностью 10 Вт с широким углом света. 3000K	33 600 (8 шт, 1 шт - 4200)
Накладной светильник		centersvet	ROLL T WHITE/PAINT GOLD. 3000к	37 400 (4 шт, 1 шт - 9 350)
Плинтус		euro-lerpina	Плинтус напольный из ЛДФ UltraWood арт. Base 5380 i (2000 x 110 x 10 мм.) Артикул: Base 5380 i 2.00	13 629 (42 м)

Наименование	Изображение	Магазин	Описание	Стоимость
Молдинг		erarket	Молдинг из полистирола под покраску Hiwood D22 2000x22x10 Код товара: 140330	1 960 7 шт
Стеклопанель		santehnika-online	Шторка на ванную Vegas-glass E2V LUX 120 09 01 L профиль золото стекло прозрачное Код: 462057	41 520 или на заказ
Ручки на шкаф		RUKAMI	Ручка индивидуального изготовления 1200мм, внешняя часть-40мм 3 ножки толщина-4мм латунь защитное покрытие-керамосостав	46 000

Общая стоимость (без учета радиатора) на 23.06.2023 : 304 790 рублей

Согласовано

Взам. инв. №

Подл. и дата

Инв. № подл.

Изм.	Кол.уч	Лист № док.	Подпись	Дата	Дизайн-проект квартиры		
Разработала		Якушева К.В.		2023	Докупить		
					Стадия	Лист	Листов
						42	

Формат